

財團法人臺灣博物館文教基金會



中華民國 104 年度決算
(104 年 1 月 1 日至 104 年 12 月 31 日)

財團法人臺灣博物館文教基金會編

文化部 105/05/05



1051011950 (實體)

財團法人臺灣博物館文教基金會

目

次

一、總說明

- (一) 財團法人概況 (設立依據、設立目的、組織概況) 1
- (二) 年度各項工作計畫或方針之執行成果 2
- (三) 決算概要 2
- (四) 其他 4

二、主要表

- (一) 收支營運決算表 5
- (二) 現金流量決算表 6
- (三) 淨值變動表 7
- (四) 資產負債表 8

三、明細表

- (一) 收入明細表 9
- (二) 支出明細表 10
- (三) 基金數額增減變動表 11

四、參考表

- (一) 員工人數彙計表 13
- (二) 用人費用彙計表 14

總 說 明

財團法人臺灣博物館文教基金會

總說明

中華民國 104 年度

壹、財團法人概況（設立依據、設立目的、組織概況）

一、設立依據

依照民法暨文化部審查文化事務財團法人設立許可及監督要點組織之。

二、設立目的

配合文化部辦理各項博物館工作，結合民間資源，實施全民教育及終生教育，以提昇國民文化及教育水準為宗旨。並辦理下列各項業務：

- （一）支援博物館辦理文化及教育推廣活動。
- （二）獎助博物館從事研究、收藏、保存、展示及發展之活動。
- （三）辦理各項籌募博物館基金之活動。
- （四）其他有關博物館工作。

三、組織概況

設有董事長、執行長，以及企劃、文書、出納、會計等人員，分別辦理文書、行政業務、出納、會計、企劃、募款及綜合統籌管理等業務。

基金會組織表

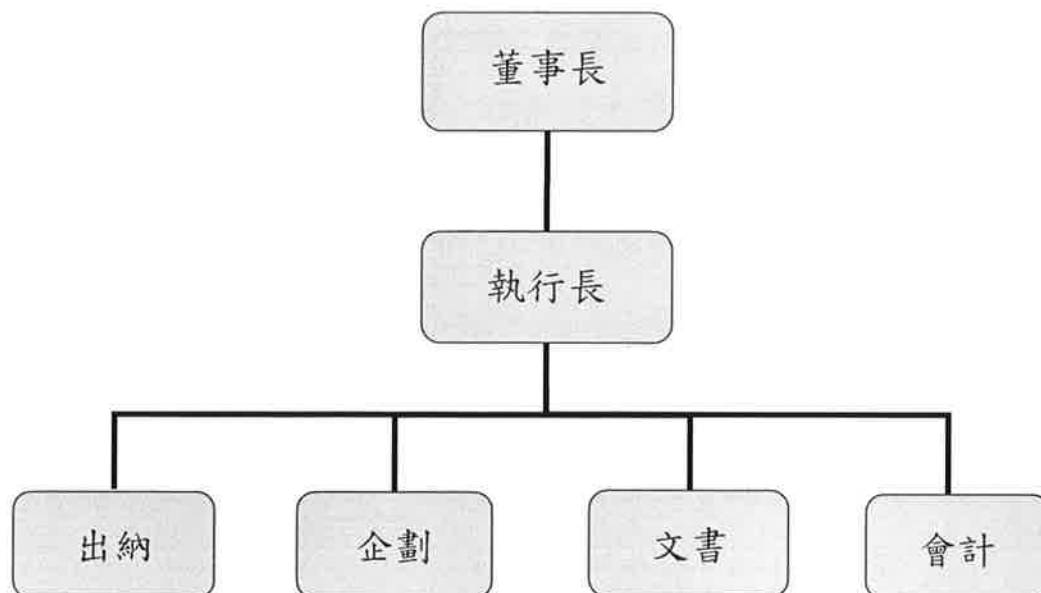

貳、年度各項工作計畫或方針之執行成果

一、展覽活動業務協辦成果

協助國立臺灣博物館辦理 104 年度展覽包括：惜墨如玉：新品種寶石－臺灣墨玉特展(2014/3/18 ~ 2015/8/30)、菊島秘境－澎湖南方四島特展(2014/8/15 ~ 2015/8/30)、彩虹與蜻蜓－泰雅服飾與排灣琉璃珠的對話特展(2014/9/30 ~ 2015/3/1)、maSpalaw－臺博館賽夏族文物返鄉特展(2014/12/5 ~ 2015/6/7)、傳承與蛻變：臺美關係 1979-2014 特展(2015/1/13 ~ 2015/2/1)、坎寧路：澳洲當代原住民藝術展(2015/2/6 ~ 2015/3/29)、樸埔風情－躍動的先民身影特展(2015/3/24 ~ 2015/11/1)、原藝新風：臺灣原住民的工藝傳統與當代再現特展(2015/5/8 ~ 2015/8/5)、「87 級古蹟同窗會」影像特展(2015/8/1 ~ 2015/9/30)、榮耀祖紋－來義鄉排灣手文展(2015/10/6 ~ 2016/3/6)、遺跡解謎特展(2015/11/24 ~ 2016/2/21)、臺博館海端鄉布農族百年文物返鄉特展(2015/12/12 ~ 2016/6/12)、解構-李乾朗手繪臺博建築特展(2015/12/15 ~ 2016/2/21)、夢幻博物城：一個現代性的尋夢計畫(2015/12/22 ~ 2016/9/4)。

二、教育活動業務協辦成果

協助國立臺灣博物館辦理 104 年度各項教育活動，包括：田裡有腳印市集「綠色保育 x 無限可能」活動、【南門小灶腳】系列活動、【非你墨屬】臺灣墨玉特展專家導覽、《圍籬上的小黑點》--黑棘蟻與都市自然生態、【蟹蟹小學堂】-螃蟹特展系列講座、博物館尋寶記系列活動、南門 FUN 中秋、第四屆【馴龍高手－小小古生物導覽員培訓】、「榮耀祖紋－來義鄉排灣手文展」-專家導覽暨演講、樸埔風情特展系列專題演講等。

三、其他業務及成果

- (一)捐款收入成果：長虹教育基金會贊助台博館辦理活動 20 萬元、金世朋先生捐贈 1 萬元、李眉君小姐捐贈 2,500 元。
- (二)其他成果：補助臺博館各項展覽及活動相關費用，「第四屆馴龍高手-小小古生物導覽員培訓」31 萬 8,144 元。

參、決算概要

一、收支營運實況

- (一)受贈收入決算數 21 萬 2,500 元，較預算數 40 萬元，減少 18 萬 7,500 元，約 46.88%，主要係捐款金額不如預期所致。
- (二)財務收入決算數 19 萬 939 元，較預算數 15 萬元，增加 4 萬 939 元，約 27.29%，主要係本年度新增 340 萬定存單，使利息收入增加所致。
- (三)其他收入決算數 6,000 元，較預算數 0 元，增加 6,000 元，主要係第四屆【馴龍高手—小小古生物導覽員培訓】活動報名保證金，學員未於時限內完成執勤義務時數，故不退還活動報名保證金。
- (四)補助教育推廣活動支出決算數 31 萬 8,144 元，較預算數 30 萬元，增加 1 萬 8,144 元，約 6.05%，主要係辦理第四屆【馴龍高手—小小古生物導覽員培訓】活動經費較預算低估所致。
- (五)管理費用支出決算數 13 萬 7,000 元(含用人費用 9 萬 2,000 元及其他行政費用 4 萬 5,000 元)，較預算數 23 萬元，減少 9 萬 3,000 元，約 40.43%，主要係員工人數比預估少 1 名，用人費用減少，且本會秉持節流原則，使行政管理費儘可能擷節所致。
- (六)以上總收支相抵後，計短絀 4 萬 5,705 元，較預算賸餘數 2 萬元，增加短絀 6 萬 5,705 元，約 328.53%，主要係捐贈不如預期，未來將會積極宣導推廣本基金會宗旨，以增加各界主動捐助。

二、現金流量實況

- (一)業務活動之淨現金流出 4 萬 5,705 元。
- (二)無投資活動之淨現金流入或流出。
- (三)無融資活動之淨現金流入或流出。
- (四)現金及約當現金淨減 4 萬 5,705 元，係期末現金及約當現金為 1,547 萬 9,892 元，較期初現金 1,552 萬 5,597 元減少之數。

三、淨值變動實況

本年度期初淨值 1,612 萬 7,812 元，減少本年度短絀 4 萬 5,705 元，期末淨值為 1,608 萬 2,107 元（包含創立基金 500 萬元、捐贈基金 500 萬元、其他基金 170 萬元、累積賸餘 438 萬 2,107 元）。

四、資產負債實況

資產計有銀行存款 1,547 萬 4,892 元，零用金 5,000 元，辦公設備提足折舊後帳面價值為 0 元，什項資產 68 萬 7,400 元。負債為保管款 8 萬 5,185 元。

淨值為基金 1,170 萬元，累積賸餘 438 萬 2,107 元。

肆、其他：無。

主 要 表

財團法人臺灣博物館文教基金會

收支營運決算表

中華民國 104 年度

單位：新臺幣元

上年度決算數	科目	本年度預算數 (1)	本年度決算數 (2)	比較增減(-)	
				金額 (3)=(2)-(1)	% (4)=(3)/(1)*100
391,886	收入	550,000	409,439	(140,561)	(25.56)
222,000	業務收入	400,000	212,500	(187,500)	(46.88)
222,000	受贈收入	400,000	212,500	(187,500)	(46.88)
222,000	捐贈收入	400,000	212,500	(187,500)	(46.88)
169,886	業務外收入	150,000	196,939	46,939	31.29
169,886	財務收入	150,000	190,939	40,939	27.29
169,886	利息收入	150,000	190,939	40,939	27.29
—	其他業務外收入	—	6,000	6,000	—
—	其他收入	—	6,000	6,000	—
267,023	支出	530,000	455,144	(74,856)	(14.12)
267,023	業務支出	530,000	455,144	(74,856)	(14.12)
117,983	補助教育推廣活動支出	300,000	318,144	18,144	6.05
117,983	教育推廣活動	300,000	318,144	18,144	6.05
149,040	管理費用	230,000	137,000	(93,000)	(40.43)
96,000	用人費用	120,000	92,000	(28,000)	(23.33)
53,040	其他行政費用	110,000	45,000	(65,000)	(59.09)
124,863	本期賸餘(短絀—)	20,000	(45,705)	(65,705)	(328.53)

財團法人臺灣博物館文教基金會

現金流量決算表

中華民國 104 年度

單位：新臺幣元

項 目	本 年 度 預 算 數 (1)	本 年 度 決 算 數 (2)	比較增減(-)	
			金額 (3)=(2)-(1)	% (4)=(3)/(1)*100
業務活動之現金流量				
本期賸餘(短絀-)	20,000	(45,705)	(65,705)	(328.53)
調整非現金項目	—	—	—	—
業務活動之淨現金流入(流出-)	20,000	(45,705)	(65,705)	(328.53)
投資活動之現金流量	—	—	—	—
投資活動之淨現金流入(流出-)	—	—	—	—
融資活動之現金流量	—	—	—	—
融資活動之淨現金流入(流出-)	—	—	—	—
現金及約當現金之淨增(淨減-)	20,000	(45,705)	(65,705)	(328.53)
期初現金及約當現金	15,481,000	15,525,597	44,597	0.29
期末現金及約當現金	15,501,000	15,479,892	(21,108)	(0.14)

說明：1.本表係採現金及約當現金基礎，包括現金及自投資日起3個月內到期或清償之債權證券等。

財團法人臺灣博物館文教基金會
淨值變動表

中華民國 104 年度

單位：新臺幣元

科目	本年度期初 餘額	本 年 度		本年度期末 餘額	說 明
		增 加	減 少		
基金	11,700,000	—	—	11,700,000	
創立基金	5,000,000	—	—	5,000,000	
捐贈基金	5,000,000	—	—	5,000,000	
其他基金	1,700,000	—	—	1,700,000	
公積	—	—	—	—	
累積餘絀(一)	4,427,812	—	45,705	4,382,107	本期短絀轉入。
累積賸餘	4,427,812	—	45,705	4,382,107	
合 計	16,127,812	—	45,705	16,082,107	

財團法人臺灣博物館文教基金會
資產負債表

中華民國 104 年 12 月 31 日

單位：新臺幣元

科 目	本年度決算數 (1)	上年度決算數 (2)	比較增減(-)	
			金額 (3)=(1)-(2)	% (4)=(3)/(2)*100
資 產				
流動資產	15,479,892	15,525,597	(45,705)	(0.29)
現金	15,479,892	15,525,597	(45,705)	(0.29)
銀行存款	15,474,892	15,520,597	(45,705)	(0.29)
零用金	5,000	5,000	—	—
固定資產	—	—	—	—
什項設備	—	—	—	—
辦公設備	62,895	62,895	—	—
減：累計折舊-辦公設備	(62,895)	(62,895)	—	—
其他資產	687,400	687,400	—	—
什項資產	687,400	687,400	—	—
資產合計	16,167,292	16,212,997	(45,705)	(0.28)
負 債				
流動負債	85,185	85,185	—	—
其他流動負債-保管款	85,185	85,185	—	—
負債合計	85,185	85,185	—	—
淨 值				
基金	11,700,000	11,700,000	—	—
創立基金	5,000,000	5,000,000	—	—
捐贈基金	5,000,000	5,000,000	—	—
其他基金	1,700,000	1,700,000	—	—
累積餘絀	4,382,107	4,427,812	(45,705)	(1.03)
累積賸餘	4,382,107	4,427,812	(45,705)	(1.03)
淨值合計	16,082,107	16,127,812	(45,705)	(0.28)
負債及淨值合計	16,167,292	16,212,997	(45,705)	(0.28)

明 細 表

財團法人臺灣博物館文教基金會
收入明細表

中華民國 104 年度

單位：新臺幣元

科 目	本 年 度 預 算 數 (1)	本 年 度 決 算 數 (2)	比 較 增 減 (-)		說 明
			金 額 (3)=(2)-(1)	% (4)=(3)/(1)*100	
業務收入	400,000	212,500	(187,500)	(46.88)	主要係捐贈不如預期，未來將會積極宣導推廣本基金會宗旨，以增加各界主動捐助。
受贈收入	400,000	212,500	(187,500)	(46.88)	
捐贈收入	400,000	212,500	(187,500)	(46.88)	
業務外收入	150,000	196,939	46,939	31.29	本年度新增 340 萬元定存單，故利息收入增加。
財務收入	150,000	190,939	40,939	27.29	
利息收入	150,000	190,939	40,939	27.29	
其他業務外收入	—	6,000	6,000	—	第四屆【馴龍高手—小小古生物導覽員培訓】活動報名保證金，學員未於時限內完成執勤義務時數，故不退還活動報名保證金。
其他收入	—	6,000	6,000	—	
合 計	550,000	409,439	(140,561)	(25.56)	

財團法人臺灣博物館文教基金會
支出明細表

中華民國 104 年度

單位：新臺幣元

科 目	本 年 度 預 算 數 (1)	本 年 度 決 算 數 (2)	比 較 增 減 (-)		說 明
			金 額 (3)=(2)-(1)	% (4)=(3)/(1)*100	
業務支出	530,000	455,144	(74,856)	(14.12)	
補助教育推廣活動支出	300,000	318,144	18,144	6.05	
教育推廣活動	300,000	318,144	18,144	6.05	
管理費用	230,000	137,000	(93,000)	(40.43)	係員工人數比預估少 1 名，用人費用減少，且本會秉持節流原則，使行政管理費儘可能擷節所致。
用人費用	120,000	92,000	(28,000)	(23.33)	
其他行政費用	110,000	45,000	(65,000)	(59.09)	
合 計	530,000	455,144	(74,856)	(14.12)	

財團法人臺灣博物館文教基金會
基金數額增減變動表

中華民國 104 年度

單位：新臺幣元

捐 助 者	創立時原始捐助基金金額	本年度期初基金金額	本年度基金增(減)金額	本年度期末基金金額	捐助基金比率%		說明
					創立時原始捐助基金金額占其總比率	本年度期末基金金額占其總比率	
		(1)	(2)	(3)=(1)+(2)			
政府捐助							
一、中央政府	5,000,000	10,000,000	—	10,000,000	100.00	85.47	
精省改列中央部分 臺灣省政府教育廳	5,000,000	10,000,000	—	10,000,000	100.00	85.47	
二、地方政府							
三、累計賸餘轉基金	—	1,700,000	—	1,700,000	—	14.53	
四、其他							
政府捐助小計	5,000,000	11,700,000	—	11,700,000	100.00	100.00	
民間捐助							
一、其他團體機構							
二、個人							
三、累計賸餘轉基金							
民間捐助小計	—	—	—	—	—	—	
合 計	5,000,000	11,700,000	—	11,700,000	100.00	100.00	

本頁空白

參 考 表

財團法人臺灣博物館文教基金會
員工人數彙計表

中華民國 104 年度

單位：人

職類 (稱)	本年度預算數 (1)	本年度決算數 (2)	比較增減(-) (3)=(2)-(1)	說明
執行長	1	—	(1)	執行長於 102/11/1 辭任
企劃	1	1	—	
文書	1	1	—	
會計	1	1	—	
出納	1	1	—	
合 計	5	4	(1)	

財團法人臺灣博物館文教基金會

用人費用彙計表

中華民國 104 年度

單位：新臺幣元

科 目	本年度預算數 (1)	本年度決算數 (2)	比較增減(-) (3)=(2)-(1)	說 明
其他	120,000	92,000	(28,000)	本基金會人員皆由國立臺灣博物館人員兼辦，無專職人員。
合 計	120,000	92,000	(28,000)	

主辦會計：林秀珍



首長：陳濟民



