

Apa kabar, di sini NMTH

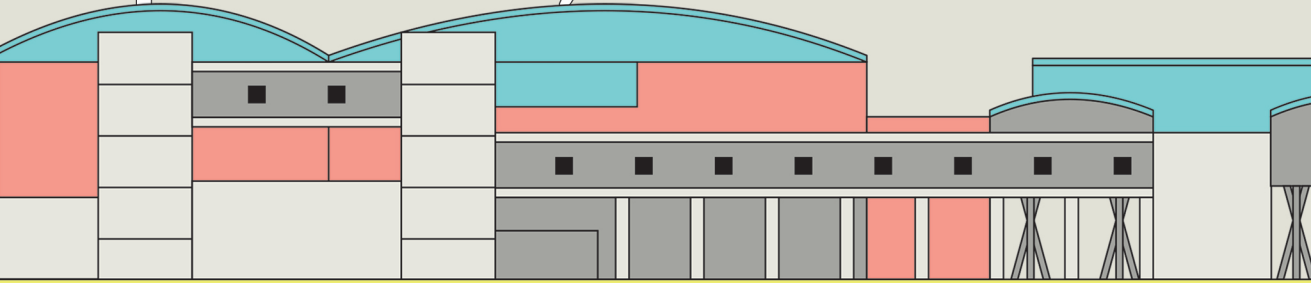

Taman Sejarah Taiwan

Museum Nasional Taiwan berada di tempat yang pada 400 tahun lalu adalah “Laguna Taijiang” dengan “Taman Sejarah Taiwan” seluas 20 hektar yang kaya akan spesies asli Taiwan, juga menjadi tempat rekreasi umum.

| | | | |
|---|--|--|----------------------------------|
| Jam operasional | | | |
| Ruang Pameran | Selasa – Minggu, pukul 09 : 00 - 17 : 00 (Waktu masuk hingga 16 : 30) | Bagian Taman | Setiap hari, pukul 05:00 – 22:00 |
| Tutup: Setiap Senin, malam tahun baru Imlek dan hari pertama Tahun Baru Imlek. | | | |
| Harga Tiket | Orang Dewasa \$ 10 0 Rombongan umum \$ 9 0 Spesial diskon \$ 5 0 Rombongan pelajar \$ 6 0 | (Harga rombongan termasuk layanan pemandu audio) | |
| Tips: Tersedia layanan sewa alat pemandu bahasa Mandarin, bahasa Inggris, bahasa Jepang, bahasa Taiyu, dan bahasa Hakka di loket penjualan tiket. | | | |

© Informasi kegiatan adalah berdasarkan pengumuman di tempat.

No. 250, Section 1, Changhe road, Annan District, Tainan 709025

886-6-356-8889

<https://www.nmth.gov.tw>



Museum Nasional Sejarah Taiwan disingkat "Museum Sejarah Taiwan", adalah museum yang berfokus pada sejarah dan isu kontemporer. Untuk melestarikan budaya sejarah Taiwan, dengan ratusan ribu koleksi yang ada menceritakan penduduk dan tanah Taiwan dari berbagai perspektif dan lintas suku.

4 F

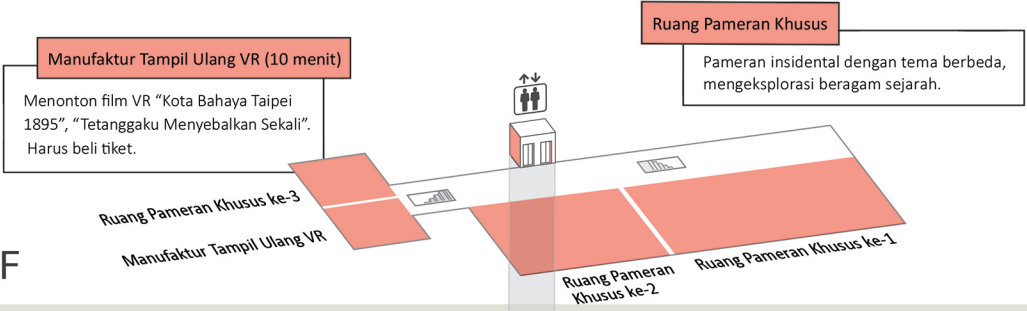

2 F



1 F

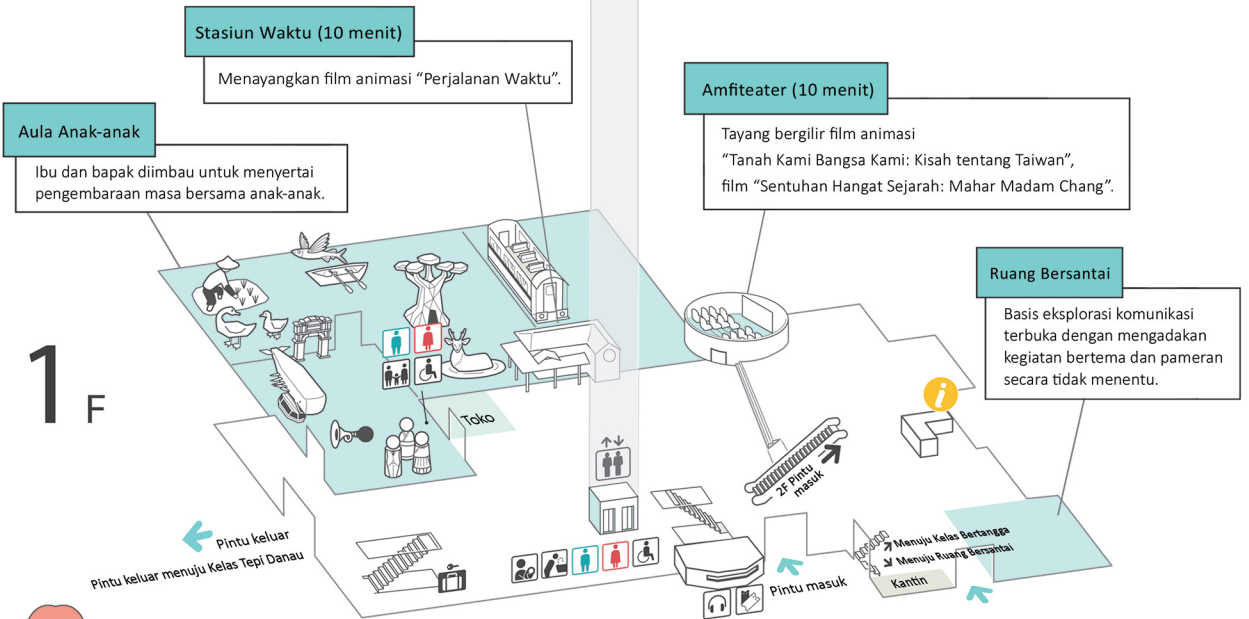

Tips Eksplorasi



Menyalakan Sensorama



Dilarang Menggunakan Lampu Flash



Dilarang Menyentuh Benda Pameran



Interaksi Multimedia



Dilarang Merokok



Dilarang Makan Minum



Aktivitas Pengalaman



Dilarang Menggunakan Tripod



Dilarang Membawa Hewan Peliharaan