

財團法人臺灣博物館文教基金會



107 年度預算

財團法人臺灣博物館文教基金會編



# 財團法人臺灣博物館文教基金會

## 目次

|                            |    |
|----------------------------|----|
| 一、總說明                      | 1  |
| (一) 概況                     | 1  |
| (二) 工作計畫或方針                | 1  |
| (三) 本年度預算概要                | 3  |
| (四) 前年度及上年度已過期間預算執行情形及成果概述 | 4  |
| (五) 其他                     | 5  |
| 二、主要表                      |    |
| (一) 收支營運預計表                | 7  |
| (二) 現金流量預計表                | 8  |
| (三) 淨值變動預計表                | 9  |
| 三、明細表                      |    |
| (一) 收入明細表                  | 11 |
| (二) 支出明細表                  | 12 |
| 四、參考表                      |    |
| (一) 資產負債預計表                | 13 |
| (二) 員工人數彙計表                | 14 |
| (三) 用人費用彙計表                | 15 |



# 總 說 明



# 財團法人臺灣博物館文教基金會

## 總說明

中華民國 107 年度

### 壹、概況

#### 一、設立依據

依照民法暨文化部審查文化事務財團法人設立許可及監督要點組織之。

#### 二、設立目的

配合文化部辦理各項博物館工作，結合民間資源，實施全民教育及終生教育，以提昇國民文化及教育水準為宗旨。並辦理下列各項業務：

- (一) 支援博物館辦理文化及教育推廣活動。
- (二) 協助博物館從事研究、收藏、保存、展示及發展之活動。
- (三) 辦理各項籌募博物館基金之活動。
- (四) 其他有關博物館工作。

#### 三、組織概況

設有董事長、執行長，以及企劃、文書、出納、會計等人員，分別辦理文書、行政業務、出納、會計、企劃、募款及綜合統籌管理等業務。

基金會組織表

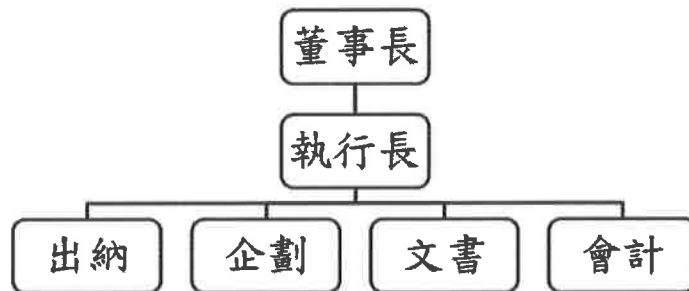

### 貳、工作計畫或方針

為達成本基金會設立目的，以配合文化部辦理各項博物館工作，結合民間資源，實施全民教育及終生教育，進而提昇國民文化及教育水準為營運方針。

一、計畫名稱：協辦國立臺灣博物館展覽、教育推廣及其他相關活動。

二、計畫重點：本計畫以協辦國立臺灣博物館展覽、國際交流活動、宣傳行銷、系列教育推廣活動及專題講座等，並酌予補助部分相關活動所需經費；並與文化部所屬博物館及相關單位協力合作，推動博物館業務。相關活動暫訂如下表：

| 執行期間                           | 計畫主題         | 主、協辦單位                             |
|--------------------------------|--------------|------------------------------------|
| 暫訂<br>106.11月中<br>}<br>107.2月中 | 脈動-臺灣生態攝影展   | 國立臺灣博物館、財團法人臺灣博物館文教基金會、財團法人裕元教育基金會 |
| 106.11.21<br>}<br>107.06.03    | 「鮭」鄉何處?      | 國立臺灣博物館、財團法人臺灣博物館文教基金會             |
| 106.11.21<br>}<br>107.09.02    | 昆蟲飛行秘技特展     | 國立臺灣博物館、財團法人臺灣博物館文教基金會             |
| 107.06.26<br>}<br>108.03.03    | 微美·幻境—絕美的微化石 | 國立臺灣博物館、財團法人臺灣博物館文教基金會             |
| 107.09.25<br>}<br>106.06.09    | 昆蟲與植物的愛戀變奏曲  | 國立臺灣博物館、財團法人臺灣博物館文教基金會             |
| 107.06.05<br>}<br>108.06.02    | 食物博物學        | 國立臺灣博物館、財團法人臺灣博物館文教基金會             |



三、經費需求：本年度編列預算額度 17 萬元，為教育推廣活動支出-教育推廣活動。

四、預期效益：

- (一) 藉由支援補助博物館各項展覽活動，以協助博物館完成本年度展覽目標工作。
- (二) 補助博物館各項教育活動，以協助博物館開發多元化教育活動並鼓勵全民參與終身學習。
- (三) 藉由支援博物館的國際交流相關活動，以協助博物館提昇國際視野及強化館際交流合作。

### 參、本年度預算概要

一、收支營運概況

- (一) 本年度受贈收 22 萬 9 千元，較上年度預算數 20 萬元，增加 2 萬 9 千元，約 14.50%，主要係預估各界捐款增加所致。
- (二) 本年度財務收入 16 萬 3 千元，較上年度預算數 19 萬 2 千元，減少 2 萬 9 千元，約 15.10%，主要係預估銀行利率微調所致。
- (三) 本年度補助教育推廣活動支出 17 萬元，與上年度預算數 17 萬元相同。
- (四) 本年度管理費用 22 萬元，與上年度預算數 22 萬元相同。
- (五) 以上總收支相抵後，計賸餘 2 千元，與上年度預算數 2 千元相同。

二、現金流量概況

- (一) 業務活動之淨現金流入 2 千元。
- (二) 無投資活動之淨現金流入或流出。
- (三) 無籌資活動之淨現金流入或流出。
- (四) 現金及約當現金之淨增 2 千元，係期末現金 1,562 萬 5 千元，較期初現金 1,562 萬 3 千元增加之數。

三、淨值變動概況

本年度期初淨值 1,622 萬 5 千元，增加本年度賸餘 2 千元，期末淨值為 1,622 萬 7 千元。

## 肆、前年度及上年度已過期間預算執行情形及成果概述

### 一、前年度決算結果及成果概述

#### (一) 決算結果：

- 1.受贈收入決算數 16 萬元，較預算數 40 萬元，減少 24 萬元，約 60.00%，主要係捐款金額不如預期所致。
- 2.財務收入決算數 18 萬元，較預算數 19 萬元，減少 1 萬元，約 5.18%，主要係銀行利率降低所致。
- 3.其他業務外收入決算數 8 千元，較預算數 0 元，增加 8 千元，主要係【馴龍高手—小小古生物導覽員培訓】活動報名保證金，學員未於時限內完成執勤義務時數，故不退還活動報名保證金。
- 4.補助教育推廣活動支出決算數 5 萬 7 千元，較預算數 34 萬元，減少 28 萬 3 千元，約 83.31%，主要係依捐贈款項專款專用補助國立臺灣博物館活動，本年度捐贈不如預期，以致減少支出。
- 5.管理費用 15 萬元(含用人費用 9 萬 6 千元及其他行政費用 5 萬 4 千元)，較預算數 22 萬元，減少 7 萬元，約 31.78%，主要係員工人數比預估少 1 名，用人費用減少，且本會秉持節流原則，使行政管理費儘可能摺節所致。
- 6.以上總收支相抵後，計賸餘 14 萬 1 千元，較預算數 3 萬元，增加 11 萬 1 千元，約 371.11%，主要係捐贈不如預期，未來將會積極宣導推廣本基金會宗旨，以增加各界主動捐助。

#### (二) 計畫執行成果概述：

- 1.受贈收入成果：長虹教育基金會贊助台博館辦理活動 10 萬元、財團法人翰林文教基金會捐贈 5 萬元、金世朋先生捐贈 1 萬元。
2. 其他業務支出成果：補助國立臺灣博物館各項展覽及活動相關費用 5 萬 7 千元。

### 二、上年度已過期間預算執行情形（截至 106 年 6 月 30 日執行情形）

- (一)受贈收入執行數 5 萬元，較預計數 10 萬元，減少 5 萬元，約 50.00%，主要係捐款金額不如預期所致。

- (二) 財務收入執行數 9 萬 3 千元，與預計數 9 萬 3 千元相同。
- (三) 補助教育推廣活動支出執行數 0 元，較預計數 8 萬元，減少 8 萬元，約 100.00%，主要係預估差異所致。
- (四) 管理費用執行數 5 萬 6 千元，較預計數 11 萬元，減少 5 萬 4 千元，約 49.09%，主要係預估差異所致。
- (五) 以上總收支相抵後，計賸餘 8 萬 7 千元，較預計數 3 千元，增加 8 萬 4 千元，約 2,800.00%，主要係捐款不如預期致補助教育推廣活動支出費用減少所致。

伍、其他：無。

本  
頁  
空  
白

# 主 要 表



財團法人臺灣博物館文教基金會

**收支營運預計表**

中華民國 107 年度

單位：新臺幣千元

| 前年度決算數 |        | 科 目        | 本年度預算數 |        | 上年度預算數 |        | 比較增(減)數 |        | 說 明               |
|--------|--------|------------|--------|--------|--------|--------|---------|--------|-------------------|
| 金額     | %      |            | 金額     | %      | 金額     | %      | 金額      | %      |                   |
| 348    | 100.00 | 收入         | 392    | 100.00 | 392    | 100.00 | -       | -      |                   |
| 160    | 45.98  | 業務收入       | 229    | 58.42  | 200    | 51.02  | 29      | 14.50  |                   |
| 160    | 45.98  | 受贈收入       | 229    | 58.42  | 200    | 51.02  | 29      | 14.50  |                   |
| 160    | 45.98  | 捐贈收入       | 229    | 58.42  | 200    | 51.02  | 29      | 14.50  | 預估各界捐贈款。          |
| 188    | 54.02  | 業務外收入      | 163    | 41.58  | 192    | 48.98  | -29     | -15.10 |                   |
| 180    | 51.72  | 財務收入       | 163    | 41.58  | 192    | 48.98  | -29     | -15.10 |                   |
| 180    | 51.72  | 利息收入       | 163    | 41.58  | 192    | 48.98  | -29     | -15.10 | 主要為定期及活期存款利息。     |
| 8      | 2.30   | 其他業務外收入    | -      | -      | -      | -      | -       | -      |                   |
| 8      | 2.30   | 其他收入       | -      | -      | -      | -      | -       | -      |                   |
| 207    | 59.48  | 支出         | 390    | 99.49  | 390    | 99.49  | -       | -      |                   |
| 207    | 59.48  | 業務支出       | 390    | 99.49  | 390    | 99.49  | -       | -      |                   |
| 57     | 16.38  | 補助教育推廣活動支出 | 170    | 43.37  | 170    | 43.37  | -       | -      |                   |
| 57     | 16.38  | 教育推廣活動     | 170    | 43.37  | 170    | 43.37  | -       | -      | 補助臺博館辦理各項展覽及相關活動。 |
| 150    | 43.10  | 管理費用       | 220    | 56.12  | 220    | 56.12  | -       | -      |                   |
| 96     | 27.58  | 用人費用       | 120    | 30.61  | 120    | 30.61  | -       | -      | 員工兼職酬金及董監事出席費。    |
| 54     | 15.52  | 其他行政費用     | 100    | 25.51  | 100    | 25.51  | -       | -      | 一般事務費。            |
| 141    | 40.52  | 本期賸餘(短絀)   | 2      | 0.51   | 2      | 0.51   | -       | -      |                   |

填表說明：1.百分比欄計算以收入總額為基底(100%)，計算至小數點後二位四捨五入。

2.表內「科目」，可依會計制度及參考行政院主計總處編訂之政府捐助之財團法人共通性會計科(項)目參考表填列。

財團法人臺灣博物館文教基金會

**現金流量預計表**

中華民國 107 年度

單位：新臺幣千元

| 項                | 目 | 預 | 算 | 數      | 說 | 明 |
|------------------|---|---|---|--------|---|---|
| 業務活動之現金流量        |   |   |   |        |   |   |
| 稅前賸餘(短絀)         |   |   |   | 2      |   |   |
| 利息股利之調整          |   |   |   | -163   |   |   |
| 未計利息股利之稅前賸餘(短絀)  |   |   |   | -161   |   |   |
| 調整非現金項目          |   |   |   |        |   |   |
| 未計利息股利之淨現金流入(流出) |   |   |   | -161   |   |   |
| 收取利息             |   |   |   | 163    |   |   |
| 業務活動之淨現金流入(流出)   |   |   |   | 2      |   |   |
| 投資活動之現金流量        |   |   |   |        |   |   |
| 投資活動之淨現金流入(流出)   |   |   |   | —      |   |   |
| 籌資活動之現金流量        |   |   |   |        |   |   |
| 籌資活動之淨現金流入(流出)   |   |   |   | —      |   |   |
| 現金及約當現金之淨增(淨減)   |   |   |   | 2      |   |   |
| 期初現金及約當現金        |   |   |   | 15,623 |   |   |
| 期末現金及約當現金        |   |   |   | 15,625 |   |   |

填表說明：1.本表係採現金及約當現金基礎，包括現金及自投資日起3個月內到期或清償之債權證券。  
 2.基於充分揭露原則之考量，應於附註說明不影響現金流量之投資及融資活動。  
 3.表內「項目」，可依會計制度及參考行政院主計總處編訂之政府捐助之財團法人共通性會計科(項)目參考表填列。



# 財團法人臺灣博物館文教基金會

## 淨值變動預計表

中華民國 107 年度

單位：新臺幣千元

| 科 目  | 上 年 度 餘 額 | 本 年 度 增(減-)數 | 截 至 本 年 度 餘 額 | 說 明 |
|------|-----------|--------------|---------------|-----|
| 基金   | 11,700    | —            | 11,700        |     |
| 創立基金 | 5,000     | —            | 5,000         |     |
| 捐贈基金 | 5,000     | —            | 5,000         |     |
| 其他基金 | 1,700     | —            | 1,700         |     |
| 公積   |           |              |               |     |
| 特別公積 | —         | —            | —             |     |
| 累積餘絀 |           |              |               |     |
| 累積賸餘 | 4,525     | 2            | 4,527         |     |
|      | 4,525     | 2            | 4,527         |     |
| 合 計  | 16,225    | 2            | 16,227        |     |

填表說明：1.表內「科目」，可依會計制度及參考行政院主計總處編訂之政府捐助之財團法人共通性會計科(項)目參考表填列。

2.表內「累積賸餘」、「累積短絀(-)」之本年度增(減-)數應包含「本期賸餘(短絀-)」轉列數。

本  
頁  
空  
白

# 明 細 表



# 財團法人臺灣博物館文教基金會

## 收入明細表

中華民國 107 年度

單位：新臺幣千元

| 前年度決算數 | 科目名稱    | 本年度預算數 | 上年度預算數 | 說明             |
|--------|---------|--------|--------|----------------|
| 160    | 業務收入    | 229    | 200    | 預估各界捐款增加。      |
| 160    | 受贈收入    | 229    | 200    |                |
| 160    | 捐贈收入    | 229    | 200    |                |
| 188    | 業務外收入   | 163    | 192    | 主要係預估銀行利率微調所致。 |
| 180    | 財務收入    | 163    | 192    |                |
| 180    | 利息收入    | 163    | 192    |                |
| 8      | 其他業務外收入 | -      | -      |                |
| 8      | 其他收入    | -      | -      |                |
| 348    | 總計      | 392    | 392    |                |

填表說明：表內「科目名稱」，可依會計制度及參考行政院主計總處編訂之政府捐助之財團法人共通性會計科（項）目參考表填列，並於說明欄中說明估算基礎或依據。

# 財團法人臺灣博物館文教基金會

## 支出明細表

中華民國 107 年度

單位：新臺幣千元

| 前年度決算數 | 科目名稱       | 本年度預算數 | 上年度預算數 | 說明  |
|--------|------------|--------|--------|---|
| 207    | 業務支出       | 390    | 390    |   |
| 57     | 補助教育推廣活動支出 | 170    | 170    | 補助教育推廣活動支出本年度預算數 17 萬元，與上年度預算數相同。   |
| 57     | 教育推廣活動     | 170    | 170    |   |
| 150    | 管理費用       | 220    | 220    |   |
| 96     | 用人費用       | 120    | 120    | 管理費用本年度預算數 22 萬元，與上年度預算數 22 萬元同，預算明細如下：<br>1. 用人費用 12 萬元。<br>2. 其他行政費用 10 萬元。 |
| 54     | 其他行政費用     | 100    | 100    |   |
| 207    | 總    計     | 390    | 390    |   |

填表說明：表內「科目名稱」，可依會計制度及參考行政院主計總處編訂之政府捐助之財團法人共通性會計科（項）目參考表填列，並於說明欄中說明估算基礎或依據。

# 參 考 表





# 財團法人臺灣博物館文教基金會

## 資產負債預計表

中華民國 107 年 12 月 31 日

單位：新臺幣千元

| 105年12月31日<br>實 際 數 | 科 目            | 107年12月31日<br>預 計 數 | 106年12月31日<br>預 計 數 | 比較增(減-)數 |
|---------------------|----------------|---------------------|---------------------|----------|
|                     | 資 產            |                     |                     |          |
| 15,621              | 流動資產           | 15,625              | 15,623              | 2        |
| 15,621              | 現金             | 15,625              | 15,623              | 2        |
| 15,616              | 銀行存款           | 15,620              | 15,618              | 2        |
| 5                   | 零用金            | 5                   | 5                   | —        |
| —                   | 不動產、廠房及設備      | —                   | —                   | —        |
| —                   | 什項設備           | —                   | —                   | —        |
| 63                  | 辦公設備           | 63                  | 63                  | —        |
| -63                 | 減：累計折舊-辦公設備    | -63                 | -63                 | —        |
| 687                 | 其他資產           | 687                 | 687                 | —        |
| <b>16,308</b>       | <b>資產合計</b>    | <b>16,312</b>       | <b>16,310</b>       | <b>2</b> |
|                     | 負 債            |                     |                     |          |
| 85                  | 流動負債           | 85                  | 85                  | —        |
| 85                  | 其他流動負債         | 85                  | 85                  | —        |
| 85                  | 保管款            | 85                  | 85                  | —        |
| 85                  | 負債合計           | 85                  | 85                  | —        |
|                     | 淨 值            |                     |                     |          |
| 11,700              | 基金             | 11,700              | 11,700              | —        |
| 5,000               | 創立基金           | 5,000               | 5,000               | —        |
| 5,000               | 捐贈基金           | 5,000               | 5,000               | —        |
| 1,700               | 其他基金           | 1,700               | 1,700               | —        |
| 4,523               | 累積餘絀           | 4,527               | 4,525               | 2        |
| 4,523               | 累積賸餘           | 4,527               | 4,525               | 2        |
| 16,223              | 淨值合計           | 16,227              | 16,225              | 2        |
| <b>16,308</b>       | <b>負債及淨值合計</b> | <b>16,312</b>       | <b>16,310</b>       | <b>2</b> |

填表說明：1.表內「科目」，可依會計制度及參考行政院主計總處編訂之政府捐助之財團法人共通性會計科（項）目參考表填列。

2.上年預計數係就法定預計數按實際業務狀況調整之數額（即原有之調整後預計數）。

# 財團法人臺灣博物館文教基金會

## 員工人數彙計表

中華民國 107 年度

單位：人

| 職類（稱） | 本年度員額預計數 | 說明 |
|-------|----------|----|
| 董事長   | 1        |    |
| 執行長   | 1        |    |
| 企劃    | 1        |    |
| 文書    | 1        |    |
| 會計    | 1        |    |
| 出納    | 1        |    |
| 總計    | 6        |    |

填表說明：表內「職類（稱）」，可依實際現況分類表達。

# 財團法人臺灣博物館文教基金會

## 用人費用彙計表

中華民國 107 年度

單位：新臺幣千元

| 科目名稱<br>職類(稱) | 薪資 | 津貼 | 獎金 | 退休、卹償金<br>及資遣費 | 分攤保險費 | 其他<br>(註 1) | 總計  |
|---------------|----|----|----|----------------|-------|-------------|-----|
| 董事長           | -  | -  | -  | -              | -     | -           | -   |
| 董監事           | -  | -  | -  | -              | -     | 24          | 24  |
| 執行長           | -  | -  | -  | -              | -     | -           | -   |
| 企劃            | -  | -  | -  | -              | -     | 24          | 24  |
| 文書            | -  | -  | -  | -              | -     | 24          | 24  |
| 會計            | -  | -  | -  | -              | -     | 24          | 24  |
| 出納            | -  | -  | -  | -              | -     | 24          | 24  |
| 合 計           | -  | -  | -  | -              | -     | 120         | 120 |

註 1：其他費用為非官派董監事參加董監事會議之出席費及職員兼職酬金，本基金會人員皆由國立臺灣博物館人員兼辦，無專職人員。





