

財團法人臺灣博物館文教基金會



中華民國 105 年度決算  
(105 年 1 月 1 日至 105 年 12 月 31 日)

財團法人臺灣博物館文教基金會編



# 財團法人臺灣博物館文教基金會

## 目 次

一、總說明	
(一) 財團法人概況 (設立依據、設立目的、組織概況)	1
(二) 年度各項工作計畫或方針之執行成果	2
(三) 決算概要	2
(四) 其他	3
二、主要表	
(一) 收支營運決算表	5
(二) 現金流量決算表	6
(三) 淨值變動表	7
(四) 資產負債表	8
三、明細表	
(一) 收入明細表	9
(二) 支出明細表	10
(三) 基金數額增減變動表	11
四、參考表	
(一) 員工人數彙計表	13
(二) 用人費用彙計表	14



# 總 說 明



# 財團法人臺灣博物館文教基金會

## 總說明

中華民國 105 年度

### 壹、財團法人概況（設立依據、設立目的、組織概況）

#### 一、設立依據

依照民法暨文化部審查文化事務財團法人設立許可及監督要點組織之。

#### 二、設立目的

配合文化部辦理各項博物館工作，結合民間資源，實施全民教育及終生教育，以提昇國民文化及教育水準為宗旨。並辦理下列各項業務：

- （一）支援博物館辦理文化及教育推廣活動。
- （二）獎助博物館從事研究、收藏、保存、展示及發展之活動。
- （三）辦理各項籌募博物館基金之活動。
- （四）其他有關博物館工作。

#### 三、組織概況

設有董事長、執行長，以及企劃、文書、出納、會計等人員，分別辦理文書、行政業務、出納、會計、企劃、募款及綜合統籌管理等業務。

基金會組織表

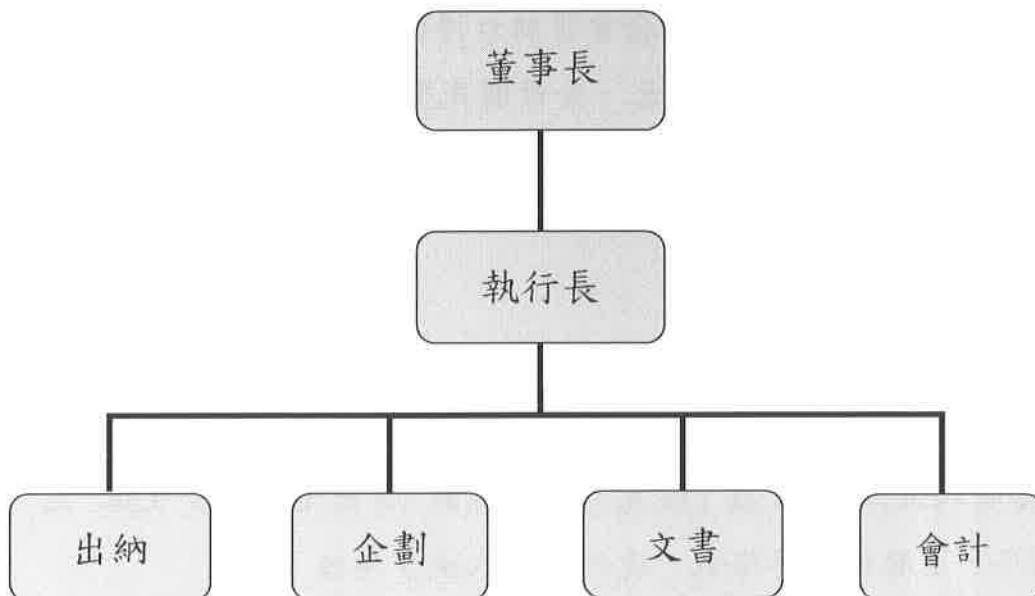

## 貳、年度各項工作計畫或方針之執行成果

### 一、展覽活動業務協辦成果

協助國立臺灣博物館辦理 105 年度展覽包括：榮耀祖紋—來義鄉排灣手文展(2015/10/6～2016/4/10)、遺跡解謎特展(2015/11/24～2016/2/21)、臺博館海端鄉布農族百年文物返鄉特展(2015/12/12～2016/6/12)、解構-李乾朗手繪臺博建築特展(2015/12/15～2016/2/21)、夢幻博物城：一個現代性的尋夢計畫(2015/12/22～2016/9/4)、2016 義法名琴名弓大展(2016/4/1～2016/4/6)、影耀寶島·攝影家眼裡的臺灣大地 (II)特展(2016/5/3～2016/9/4)、[微型展]海藻的藝術形態特展(2016/7/19～2016/9/18)。

### 二、教育活動業務協辦成果

協助國立臺灣博物館辦理 105 年度各項教育活動，包括：2016 冬令營「美蹟魔視」、田裡有腳印市集、「夢幻博北城」古蹟之旅、「榮耀祖紋—來義鄉排灣手文展」-專家導覽暨演講、樸埔風情特展、【流轉的騎跡：臺灣民生與腳踏車】特展、【城市轉化：探索臺北三市街】、【臺北城內的博物學家】、【影耀寶島·攝影家眼裡的臺灣大地 (II)特展】系列演講等。

### 三、其他業務及成果

(一)捐款收入成果：長虹教育基金會贊助台博館辦理活動 10 萬元、財團法人翰林文教基金會捐贈 5 萬元、金世朋先生捐贈 1 萬元。

(二)其他成果：補助臺博館各項展覽及活動相關費用 5 萬 6,750 元。

## 參、 決算概要

### 一、收支營運實況

(一)受贈收入決算數 16 萬元，較預算數 40 萬元，減少 24 萬元，約 60.00%，主要係捐款金額不如預期所致。

(二)財務收入決算數 18 萬 159 元，較預算數 19 萬元，減少 9,841 元，約 5.18%，主要係利率降低，使利息收入減少所致。

(三)其他業務外收入決算數 8,000 元，較預算數 0 元，增加 8,000 元，主要係【馴龍高手—小小古生物導覽員培訓】活動報名保證金，學員未



於時限內完成執勤義務時數，故不退還活動報名保證金。

(四)補助教育推廣活動支出決算數 5 萬 6,750 元，較預算數 34 萬元，減少 28 萬 3,250 元，約 83.31%，主要係依捐贈款項專款專用補助國立臺灣博物館活動，本年度捐贈不如預期，以致減少支出。

(五)管理費用支出決算數 15 萬 77 元(含用人費用 9 萬 6,000 元及其他行政費用 5 萬 4,077 元)，較預算數 22 萬元，減少 6 萬 9,923 元，約 31.78%，主要係員工人數比預估少 1 名，用人費用減少，且本會秉持節流原則，使行政管理費儘可能撙節所致。

(六)以上總收支相抵後，計賸餘 14 萬 1,332 元，較預算數 3 萬元，增加 11 萬 1,332 元，約 371.11%，主要係撙節支出，以及捐贈不如預期，未來將會積極宣導推廣本基金會宗旨，以增加各界主動捐助。

## 二、現金流量實況

(一)業務活動之淨現金流入 14 萬 1,332 元。

(二)無投資活動之淨現金流入或流出。

(三)無融資活動之淨現金流入或流出。

(四)現金及約當現金之淨增 14 萬 1,332 元，係期末現金 1,562 萬 1,224 元，較期初現金 1,547 萬 9,892 元增加之數。

## 三、淨值變動實況

本年度期初淨值 1,608 萬 2,107 元，增加本年度賸餘 14 萬 1,332 元，期末淨值為 1,622 萬 3,439 元（包含創立基金 500 萬元、捐贈基金 500 萬元、其他基金 170 萬元、累積賸餘 452 萬 3,439 元）。

## 四、資產負債實況

資產計有銀行存款 1,561 萬 6,224 元，零用金 5,000 元，辦公設備提足折舊後帳面價值為 0 元，什項資產 68 萬 7,400 元。負債為保管款 8 萬 5,185 元。淨值為基金 1,170 萬元，累積賸餘 452 萬 3,439 元。

肆、其他：無。

本  
頁  
空  
白

# 主 要 表



## 財團法人臺灣博物館文教基金會

## 收支營運決算表

中華民國 105 年度

單位：新臺幣元

上年度決算數	科 目	本年度預算數 (1)	本年度決算數 (2)	比較增減(-)	
				金額 (3)=(2)-(1)	% (4)=(3)/(1)*100
409,439	收入	590,000	348,159	(241,841)	(40.99)
212,500	業務收入	400,000	160,000	(240,000)	(60.00)
212,500	受贈收入	400,000	160,000	(240,000)	(60.00)
212,500	捐贈收入	400,000	160,000	(240,000)	(60.00)
196,939	業務外收入	190,000	188,159	(1,841)	(0.97)
190,939	財務收入	190,000	180,159	(9,841)	(5.18)
190,939	利息收入	190,000	180,159	(9,841)	(5.18)
6,000	其他業務外收入	—	8,000	8,000	—
6,000	其他收入	—	8,000	8,000	—
455,144	支出	560,000	206,827	(353,173)	(63.07)
455,144	業務支出	560,000	206,827	(353,173)	(63.07)
318,144	補助教育推廣活動支出	340,000	56,750	(283,250)	(83.31)
318,144	教育推廣活動	340,000	56,750	(283,250)	(83.31)
137,000	管理費用	220,000	150,077	(69,923)	(31.78)
92,000	用人費用	120,000	96,000	(24,000)	(20.00)
45,000	其他行政費用	100,000	54,077	(45,923)	(45.92)
(45,705)	本期賸餘(短絀一)	30,000	141,332	111,332	371.11

## 財團法人臺灣博物館文教基金會

## 現金流量決算表

中華民國 105 年度

單位：新臺幣元

項 目	本 年 度 預 算 數 (1)	本 年 度 決 算 數 (2)	比較增減(-)	
			金額 (3)=(2)-(1)	% (4)=(3)/(1)*100
業務活動之現金流量				
本期賸餘(短絀-)	30,000	141,332	111,332	371.11
調整非現金項目	—	—	—	—
業務活動之淨現金流入(流出一)	30,000	141,332	111,332	371.11
投資活動之現金流量	—	—	—	—
投資活動之淨現金流入(流出一)	—	—	—	—
融資活動之現金流量	—	—	—	—
融資活動之淨現金流入(流出一)	—	—	—	—
現金及約當現金之淨增(淨減-)	30,000	141,332	111,332	371.11
期初現金及約當現金	15,546,000	15,479,892	(66,108)	(0.43)
期末現金及約當現金	15,576,000	15,621,224	45,224	0.29

說明：1.本表係採現金及約當現金基礎，包括現金及自投資日起3個月內到期或清償之債權證券等。

財團法人臺灣博物館文教基金會  
淨值變動表

中華民國 105 年度

單位：新臺幣元

科 目	本年度期初 餘額	本 年 度		本年度期末 餘額	說 明
		增 加	減 少		
基金	11,700,000	—	—	11,700,000	
創立基金	5,000,000	—	—	5,000,000	
捐贈基金	5,000,000	—	—	5,000,000	
其他基金	1,700,000	—	—	1,700,000	
公積	—	—	—	—	
累積餘絀(一)	4,382,107	141,332	—	4,523,439	本期賸餘轉入。
累積賸餘	4,382,107	141,332	—	4,523,439	
合 計	16,082,107	141,332	—	16,223,439	

財團法人臺灣博物館文教基金會  
資產負債表

中華民國 105 年 12 月 31 日

單位：新臺幣元

科 目	本年度決算數 (1)	上年度決算數 (2)	比較增減 (-)	
			金額 (3)=(1)-(2)	% (4)=(3)/(2)*100
資 產				
流動資產	15,621,224	15,479,892	141,332	0.91
現金	15,621,224	15,479,892	141,332	0.91
銀行存款	15,616,224	15,474,892	141,332	0.91
零用金	5,000	5,000	—	—
固定資產	—	—	—	—
什項設備	—	—	—	—
辦公設備	62,895	62,895	—	—
減：累計折舊-辦公設備	(62,895)	(62,895)	—	—
其他資產	687,400	687,400	—	—
什項資產	687,400	687,400	—	—
資產合計	16,308,624	16,167,292	141,332	0.87
負 債				
流動負債	85,185	85,185	—	—
其他流動負債-保管款	85,185	85,185	—	—
負債合計	85,185	85,185	—	—
淨 值				
基金	11,700,000	11,700,000	—	—
創立基金	5,000,000	5,000,000	—	—
捐贈基金	5,000,000	5,000,000	—	—
其他基金	1,700,000	1,700,000	—	—
累積餘絀	4,523,439	4,382,107	141,332	3.23
累積賸餘	4,523,439	4,382,107	141,332	3.23
淨值合計	16,223,439	16,082,107	141,332	0.88
負債及淨值合計	16,308,624	16,167,292	141,332	0.87



# 明 細 表



**財團法人臺灣博物館文教基金會  
收入明細表**

中華民國 105 年度

單位：新臺幣元

科 目	本 年 度 預 算 數 (1)	本 年 度 決 算 數 (2)	比 較 增 減 ( - )		說 明
			金 額 (3)=(2)-(1)	% (4)=(3)/(1)*100	
業務收入	400,000	160,000	(240,000)	(60.00)	主要係捐贈不如預期，未來將會積極宣導推廣本基金會宗旨，以增加各界主動捐助。
受贈收入	400,000	160,000	(240,000)	(60.00)	
捐贈收入	400,000	160,000	(240,000)	(60.00)	
業務外收入	190,000	188,159	(1,841)	(0.97)	主要係利率降低，使利息收入減少所致。
財務收入	190,000	180,159	(9,841)	(5.18)	
利息收入	190,000	180,159	(9,841)	(5.18)	
其他業務外收入	—	8,000	8,000	—	【馴龍高手—小小古生物導覽員培訓】活動報名保證金，學員未於時限內完成執勤義務時數，故不退還活動報名保證金。
其他收入	—	8,000	8,000	—	
合 計	590,000	348,159	(241,841)	(40.99)	

財團法人臺灣博物館文教基金會  
支出明細表

中華民國 105 年度

單位：新臺幣元

科 目	本 年 度 預 算 數 (1)	本 年 度 決 算 數 (2)	比 較 增 減 ( - )		說 明
			金 額 (3)=(2)-(1)	% (4)=(3)/(1)*100	
業務支出	560,000	206,827	(353,173)	(63.07)	依捐贈款項 專款專用補 助國立臺灣 博物館活 動，本年度 捐贈不如預 期以致減少 支出。
補助教育推廣活動支出	340,000	56,750	(283,250)	(83.31)	
教育推廣活動	340,000	56,750	(283,250)	(83.31)	
管理費用	220,000	150,077	(69,923)	(31.78)	
用人費用	120,000	96,000	(24,000)	(20.00)	係員工人數 比預估少 1 名，用人費 用減少，且 本會秉持節 流原則，使 行政管理費 儘可能摺節 所致。
其他行政費用	100,000	54,077	(45,923)	(45.92)	
合 計	560,000	206,827	(353,173)	(63.07)	

財團法人臺灣博物館文教基金會  
基金數額增減變動表

中華民國 105 年度

單位：新臺幣元

捐 助 者	創立時原始捐助基金金額	本年度期初基金金額	本年度基金增(減-)金額	本年度期末基金金額	捐助基金比率%		說明
					創立時原始捐助基金金額占其總額比率	本年度期末基金金額占其總額比率	
		(1)	(2)	(3)=(1)+(2)			
政府捐助							
一、中央政府	5,000,000	10,000,000	—	10,000,000	100.00	85.47	
精省改列中央部分							
臺灣省政府教育廳	5,000,000	10,000,000	—	10,000,000	100.00	85.47	
二、地方政府							
三、累計賸餘轉基金	—	1,700,000	—	1,700,000	—	14.53	
四、其他							
政府捐助小計	5,000,000	11,700,000	—	11,700,000	100.00	100.00	
民間捐助							
一、其他團體機構	—	—	—	—	—	—	
二、個人							
三、累計賸餘轉基金							
民間捐助小計	—	—	—	—	—	—	
合 計	5,000,000	11,700,000	—	11,700,000	100.00	100.00	

本頁空白

# 參 考 表





財團法人臺灣博物館文教基金會  
員工人數彙計表

中華民國 105 年度

單位：人

職 類 ( 稱 )	本 年 度 預 算 數 (1)	本 年 度 決 算 數 (2)	比 較 增 減 (-) (3)=(2)-(1)	說 明
執行長	1	—	(1)	執行長於 102/11/1 辭任
企劃	1	1	—	
文書	1	1	—	
會計	1	1	—	
出納	1	1	—	
合 計	5	4	(1)	

財團法人臺灣博物館文教基金會

用人費用彙計表

中華民國 105 年度

單位：新臺幣元

科 目	本年度預算數 (1)	本年度決算數 (2)	比較增減(-) (3)=(2)-(1)	說 明
其他	120,000	96,000	(24,000)	本基金會人員皆由國立臺灣博物館人員兼辦，無專職人員。
合 計	120,000	96,000	(24,000)	

主辦會計：林秀珍



首長：洪世佑



