

財團法人臺灣博物館文教基金會



中華民國 108 年度決算
(108 年 1 月 1 日至 108 年 12 月 31 日)

財團法人臺灣博物館文教基金會編

財團法人臺灣博物館文教基金會

目 次

一、總說明

- (一) 財團法人概況（設立依據、設立目的、組織概況） 1
- (二) 年度各項工作計畫或方針之執行成果 2
- (三) 決算概要 2
- (四) 其他 3

二、主要表

- (一) 收支營運決算表 5
- (二) 現金流量決算表 6
- (三) 淨值變動表 7
- (四) 資產負債表 8

三、明細表

- (一) 收入明細表 9
- (二) 支出明細表 10
- (三) 基金數額增減變動表 11

四、參考表

- (一) 員工人數彙計表 13
- (二) 用人費用彙計表 14

總 說 明

財團法人臺灣博物館文教基金會

總說明

中華民國 108 年度

壹、財團法人概況（設立依據、設立目的、組織概況）

一、設立依據

依照民法暨財團法人法組織之。

二、設立目的

配合文化部辦理各項博物館工作，結合民間資源，實施全民教育及終生教育，以提昇國民文化及教育水準為宗旨。並辦理下列各項業務：

- （一）支援博物館辦理文化及教育推廣活動。
- （二）獎助博物館從事研究、收藏、保存、展示及發展之活動。
- （三）辦理各項籌募博物館基金之活動。
- （四）其他有關博物館工作。

三、組織概況

設有董事長、執行長，以及企劃、文書、出納、會計等人員，分別辦理文書、行政業務、出納、會計、企劃、募款及綜合統籌管理等業務。

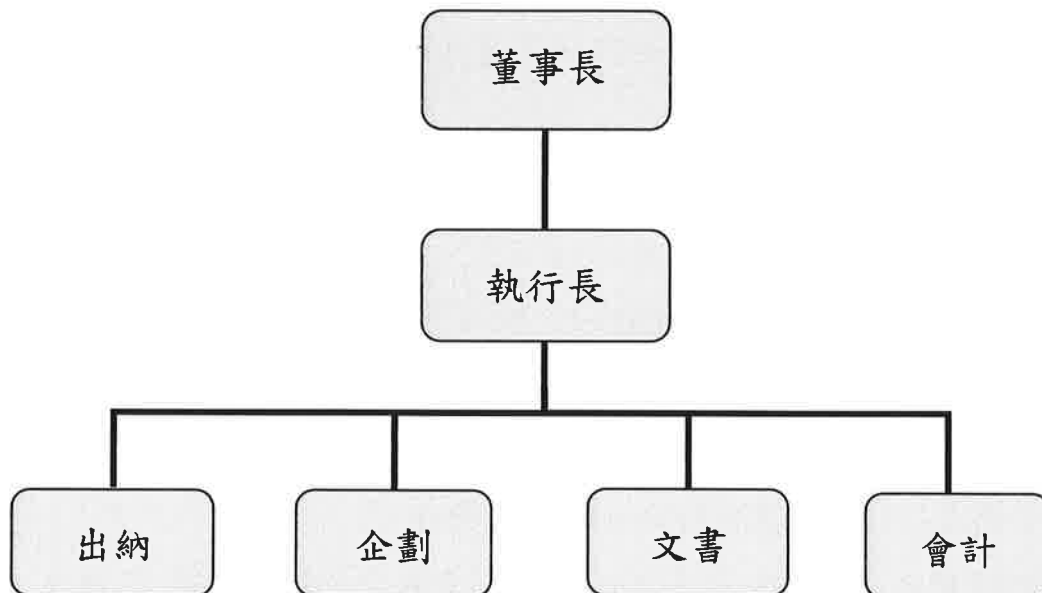

貳、年度各項工作計畫或方針之執行成果

一、展覽活動業務協辦成果

協助國立臺灣博物館辦理 108 年度展覽包括：「來 SAY 菜市場—食物中的生物學」特展 (2018.6.28~2019.12.29)、「微美幻境—海洋微化石」特展(2018.6.26~2019.9.1)、「史前巨獸—古生物」特展(2019.1.12~2.24)、「前行無畏：陳仁和的建築時代」特展(2018.11.27~2019.4.21)、「昆蟲與植物的愛戀」特展(2018.12.25~2019.9.1)、「古老的大師-澳洲樹皮畫展」(2019.10.1~2020.2.9)。

二、教育活動業務辦理成果

主辦或協助國立臺灣博物館辦理 108 年度各項教育活動，包括：泰國暹羅博物館「文顏·文譽」特展國際交流計畫、「2019 國際博物館第 25 屆大會」國際交流計畫、「518 國際博物館日」夜宿博物館活動、「公視之友」夜宿博物館活動、「2019 世界地球日」活動。

三、其他業務及成果

(一)捐款收入成果：主要係福虎酒及恐龍衣服募款所得 312,600 元，及長虹教育基金會、葉榮嘉先生及金世朋先生等人捐贈 92,000 元。

(二)其他成果：辦理及補助臺博館各項展覽及活動相關費用 61 萬 7,626 元。

參、決算概要

一、收支營運實況

(一)受贈收入決算數 40 萬 4,600 元，較預算數 22 萬 9,000 元，增加 17 萬 5,600 元，約 76.68%，主要係各界捐款金額超出預期所致。

(二)財務收入決算數 16 萬 3,173 元，較預算數 16 萬 3,000 元，增加 173 元，約 0.11%，主要係利率預估差異所致。

(三)補助教育推廣活動支出決算數 61 萬 7,626 元，較預算數 17 萬元，增加 44 萬 7,626 元，約 263.31%，主要係本年度補助辦理之活動較多，使支出隨之增加所致。

(四)管理費用決算數 11 萬 2,933 元(含用人費用 9 萬 5,000 元及其他行政

費用 1 萬 7,933 元),較預算數 22 萬元,減少 10 萬 7,067 元,約 48.67%,
主要係本會秉持節流原則,使行政費用儘可能撙節所致。

(五)以上總收支相抵後,計短絀 16 萬 2,786 元,較預算賸餘數 2,000 元,
由餘轉絀計 16 萬 4,786 元,約 8,239.30%,主要係積極辦理教育推廣
活動,使支出增加所致。

二、現金流量實況

(一)業務活動之淨現金流出 16 萬 2,786 元。

(二)無投資活動之淨現金流入或流出。

(三)無籌資活動之淨現金流入或流出。

(四)現金及約當現金淨減 16 萬 2,786 元,係期末現金及約當現金為 1,654
萬 1,539 元,較期初現金 1,670 萬 4,325 元減少之數。

三、淨值變動實況

本年度期初淨值 1,730 萬 6,540 元,減少本年度短絀 16 萬 2,786 元,期末
淨值為 1,714 萬 3,754 元(包含創立基金 500 萬元、捐贈基金 500 萬元、
其他基金 170 萬元、累積賸餘 544 萬 3,754 元)。

四、資產負債實況

資產計有銀行存款 1,653 萬 6,539 元,零用金 5,000 元,辦公設備提足折
舊後帳面價值為 0 元,什項資產 68 萬 7,400 元。負債為保管款 8 萬 5,185
元。淨值為基金 1,170 萬元,累積賸餘 544 萬 3,754 元。

肆、其他：無。

本
頁
空
白

主 要 表

財團法人臺灣博物館文教基金會

收支營運決算表

中華民國 108 年度

單位：新臺幣元

上年度決算數	科目	本年度預算數 (1)	本年度決算數 (2)	比較增減(-)	
				金額 (3)=(2)-(1)	% (4)=(3)/(1)*100
4,072,497	收入	392,000	567,773	175,773	44.84
3,729,680	業務收入	229,000	404,600	175,600	76.68
1,000,000	勞務收入	—	—	—	—
1,000,000	政府補助專案計畫收入	—	—	—	—
57,680	政府補助基本營運收入	—	—	—	—
57,680	政府補助基本營運收入	—	—	—	—
2,672,000	受贈收入	229,000	404,600	175,600	76.68
2,672,000	捐贈收入	229,000	404,600	175,600	76.68
342,817	業務外收入	163,000	163,173	173	0.11
162,817	財務收入	163,000	163,173	173	0.11
162,817	利息收入	163,000	163,173	173	0.11
180,000	其他業務外收入	—	—	—	—
180,000	其他收入	—	—	—	—
3,191,119	支出	390,000	730,559	340,559	87.32
3,191,119	業務支出	390,000	730,559	340,559	87.32
2,649,790	補助教育推廣活動支出	170,000	617,626	447,626	263.31
2,649,790	教育推廣活動	170,000	617,626	447,626	263.31
541,329	管理費用	220,000	112,933	(107,067)	(48.67)
98,000	用人費用	120,000	95,000	(25,000)	(20.83)
443,329	其他行政費用	100,000	17,933	(82,067)	(82.07)
881,378	本期賸餘(短絀)	2,000	(162,786)	(164,786)	(8,239.30)

財團法人臺灣博物館文教基金會

現金流量決算表

中華民國 108 年度

單位：新臺幣元

項 目	本 年 度 預 算 數 (1)	本 年 度 決 算 數 (2)	比較增減(-)	
			金額 (3)=(2)-(1)	% (4)=(3)/(1)*100
業務活動之現金流量				
稅前賸餘（短絀）	2,000	(162,786)	(164,786)	(8,239.30)
利息股利之調整	(163,000)	(163,173)	(173)	0.11
未計利息股利之稅前賸餘（短絀）	(161,000)	(325,959)	(164,959)	102.46
調整非現金項目	—	—	—	—
未計利息股利之淨現金流入（流出）	(161,000)	(325,959)	(164,959)	102.46
收取利息	163,000	163,173	173	0.11
業務活動之淨現金流入（流出）	2,000	(162,786)	(164,786)	(8,239.30)
投資活動之現金流量	—	—	—	—
投資活動之淨現金流入（流出）	—	—	—	—
籌資活動之現金流量	—	—	—	—
籌資活動之淨現金流入（流出）	—	—	—	—
現金及約當現金之淨增（淨減）	2,000	(162,786)	(164,786)	(8,239.30)
期初現金及約當現金	15,825,000	16,704,325	879,325	5.56
期末現金及約當現金	15,827,000	16,541,539	714,539	4.51

說明：1.本表係採現金及約當現金基礎，包括現金及自投資日起3個月內到期或清償之債權證券等。

財團法人臺灣博物館文教基金會 淨值變動表

中華民國 108 年度

單位：新臺幣元

科 目	本年度期初 餘額	本 年 度		本年度期末 餘額	說 明
		增 加	減 少		
基金	11,700,000	—	—	11,700,000	
創立基金	5,000,000	—	—	5,000,000	
捐贈基金	5,000,000	—	—	5,000,000	
其他基金	1,700,000	—	—	1,700,000	
公積	—	—	—	—	
累積餘絀	5,606,540	—	162,786	5,443,754	本期短絀轉入。
累積賸餘	5,606,540	—	162,786	5,443,754	
合 計	17,306,540	—	162,786	17,143,754	

財團法人臺灣博物館文教基金會
資產負債表

中華民國 108 年 12 月 31 日

單位：新臺幣元

科 目	本年度決算數 (1)	上年度決算數 (2)	比較增減 (-)	
			金額 (3)=(1)-(2)	% (4)=(3)/(2)*100
資 產				
流動資產	16,541,539	16,704,325	(162,786)	(0.97)
現金	16,541,539	16,704,325	(162,786)	(0.97)
銀行存款	16,536,539	16,699,325	(162,786)	(0.97)
零用金	5,000	5,000	—	—
不動產、廠房及設備	—	—	—	—
什項設備	—	—	—	—
辦公設備	62,895	62,895	—	—
減：累計折舊	(62,895)	(62,895)	—	—
其他資產	687,400	687,400	—	—
什項資產	687,400	687,400	—	—
資產合計	17,228,939	17,391,725	(162,786)	(0.94)
負 債				
流動負債	85,185	85,185	—	—
其他流動負債-保管款	85,185	85,185	—	—
負債合計	85,185	85,185	—	—
淨 值				
基金	11,700,000	11,700,000	—	—
創立基金	5,000,000	5,000,000	—	—
捐贈基金	5,000,000	5,000,000	—	—
其他基金	1,700,000	1,700,000	—	—
累積餘絀	5,443,754	5,606,540	(162,786)	(2.90)
累積賸餘	5,443,754	5,606,540	(162,786)	(2.90)
淨值合計	17,143,754	17,306,540	(162,786)	(0.94)
負債及淨值合計	17,228,939	17,391,725	(162,786)	(0.94)

明 細 表

財團法人臺灣博物館文教基金會
收入明細表

中華民國 108 年度

單位：新臺幣元

科 目	本 年 度 預 算 數 (1)	本 年 度 決 算 數 (2)	比 較 增 減 (-)		說 明
			金 額 (3)=(2)-(1)	% (4)=(3)/(1)*100	
業務收入	229,000	404,600	175,600	76.68	
受贈收入	229,000	404,600	175,600	76.68	
捐贈收入	229,000	404,600	175,600	76.68	
業務外收入	163,000	163,173	173	0.11	
財務收入	163,000	163,173	173	0.11	
利息收入	163,000	163,173	173	0.11	
合 計	392,000	567,773	175,773	44.84	

**財團法人臺灣博物館文教基金會
支出明細表**

中華民國 108 年度

單位：新臺幣元

科 目	本 年 度 預 算 數 (1)	本 年 度 決 算 數 (2)	比 較 增 減 (-)		說 明
			金 額 (3)=(2)-(1)	% (4)=(3)/(1)*100	
業務支出	390,000	730,559	340,559	87.32	主要係積極辦理教育推廣活動，使支出增加所致。
補助教育推廣活動支出	170,000	617,626	447,626	263.31	
教育推廣活動	170,000	617,626	447,626	263.31	
管理費用	220,000	112,933	(107,067)	(48.67)	主要係本會秉持節流原則，使行政費用儘可能撙節所致。
用人費用	120,000	95,000	(25,000)	(20.83)	
其他行政費用	100,000	17,933	(82,067)	(82.07)	
合 計	390,000	730,559	340,559	87.32	

財團法人臺灣博物館文教基金會 基金數額增減變動表

中華民國 108 年度

單位：新臺幣元

捐 助 者	創立時原始捐助基金金額	本年度期初基金金額	本年度基金增(減-)金額	本年度期末基金金額	捐助基金比率%		說明
					創立時原始捐助基金金額占其總額比率	本年度期末基金金額占其總額比率	
		(1)	(2)	(3)=(1)+(2)			
政府捐助							
一、中央政府	5,000,000	10,000,000	—	10,000,000	100.00	85.47	
精省改列中央部分 臺灣省政府教育廳	5,000,000	10,000,000	—	10,000,000	100.00	85.47	
二、地方政府							
三、累積賸餘轉基金	—	1,700,000	—	1,700,000	—	14.53	
四、其他							
政府捐助小計	5,000,000	11,700,000	—	11,700,000	100.00	100.00	
民間捐助							
一、其他團體機構							
二、個人							
三、累積賸餘轉基金							
民間捐助小計	—	—	—	—	—	—	
合 計	5,000,000	11,700,000	—	11,700,000	100.00	100.00	

本頁空白

參 考 表

財團法人臺灣博物館文教基金會
員工人數彙計表

中華民國 108 年度

單位：人

職 類 (稱)	本 年 度 預 算 數 (1)	本 年 度 決 算 數 (2)	比 較 增 減 (-) (3)=(2)-(1)	說 明
董 事 長	1	1	—	
執 行 長	1	1	—	
企 劃	1	1	—	
文 書	1	1	—	
會 計	1	1	—	
出 納	1	1	—	
合 計	6	6	—	

財團法人臺灣博物館文教基金會

用人費用彙計表

中華民國108年度

單位：新臺幣元

科目名稱	本年度預算數								本年度決算數								比較增(減-) (3)=(2)-(1)	說明	
	薪資	超時工 作報酬	津貼	獎金	退休、卹 償金及 資遣費	分攤保 險費	福利費	其他	合計 (1)	薪資	超時工 作報酬	津貼	獎金	退休、卹 償金及 資遣費	分攤保 險費	福利費			其他
職類 (稱)																			
董事長	-	-	-	-	-	-	-	-	-	-	-	-	-	-	-	-	-	-	
董監事	-	-	-	-	-	-	-	24,000	-	-	-	-	-	-	-	17,000	17,000	(7,000)	
執行長	-	-	-	-	-	-	-	-	-	-	-	-	-	-	-	-	-	-	
企劃	-	-	-	-	-	-	-	24,000	-	-	-	-	-	-	-	24,000	24,000	-	
文書	-	-	-	-	-	-	-	24,000	-	-	-	-	-	-	-	12,000	12,000	(12,000)	
會計	-	-	-	-	-	-	-	24,000	-	-	-	-	-	-	-	24,000	24,000	-	
出納	-	-	-	-	-	-	-	24,000	-	-	-	-	-	-	-	18,000	18,000	(6,000)	
合計	-	-	-	-	-	-	-	120,000	-	-	-	-	-	-	-	95,000	95,000	(25,000)	

主辦會計：王紀涵

會計王紀涵

首長：蕭宗煌

董事長蕭宗煌

