

古生物館 Natural History Branch



臺博古生物大展－生命的史詩與演化共舞
Walking among Skeletons: Dinosaurs Coming!
展出三葉蟲、泥盆紀魚類、中生代恐龍、新生代哺乳動物等化石紀錄，是認識地球生命起源、史前及臺灣特有生物的最佳學習場域。
土地銀行行史展區 The Land Bank of Taiwan Gallery
土地銀行古蹟修復室 The Exhibition on Restoration

鐵道部園區 Railway Department Park

鐵道文化常設展 Taiwan's Railway Culture Exhibition **廳舍1-2樓**

火車的出現改變了世界，也帶動許多劃時代的科技。臺灣自清代劉銘傳開鑿鐵路至今，已有百餘年的鐵道歷史，不僅改變我們的生活，也成為這座島民共享的鐵支路回憶。本展分設四大展區，展示關於歷史事件、車輛、建設等圖文史料，和各種以鐵路為題的創作等。

「臺灣平行線上的動力革命」鐵道動態模型常設展 **廳舍2樓**

The Revolution of Motive Power on Taiwan Railway
以 1970 至 1980 年代臺北鐵路地下化前，臺北第三代火車站及鐵路局、北門周邊為場景，重現臺北城區為臺灣鐵路發展核心的年代場景，含經典的扇形車庫及臺北後站實景。
★展演時間表請至官網>展覽資訊(鐵道文化常設展)查詢

園區歷史暨古蹟修復常設展 Historic Site Exhibition **鐵道部園區全區**

以四個主題展間、六座數位導覽與二十處解體調查現地展示，呈現鐵道部的歷史風華與建築特色；並以修復紀錄的角度，帶領觀眾回到修復現場，一窺古蹟修復過程的匠師身影、工法技術與修復思量。



蒸汽夢工廠兒童常設展 **兒童展示區**
Steam Dream Works
以蒸汽火車為展示主軸，從啟動一臺蒸汽火車所需動員的人、事、物為出發點，結合多種互動裝置的遊戲體驗過程，引領孩子們進入蒸汽火車的奇幻旅程，共同探索蒸汽火車的故事，了解動力的演進、火車的重要機械結構、以及蒸氣轉化為動能的過程。
★「小火車展間」採領取入場證參觀體驗，場次表請至官網>展覽資訊查詢

109.7.7-110.4.30 **廳舍1樓**

臺灣鐵道旅館特展 (1908-1945) Taiwan Railway Hotel Special Exhibition
臺灣鐵道旅館在1908年縱貫鐵道開通典禮前完工，為日本時代臺灣第一座西式旅館。旅館隔著寬廣的三線道(今忠孝西路)與臺北車站相望，是旅人對臺北的記憶，也是大眾看見新時代事物的媒介。文明現代化下的榮光與陰影，透過旅館向世人展現。

109.7.7-110.8.29 **廳舍2樓**

異論「現代」：1935年臺灣博覽會特展 Debating "Modern": The 1935 Taiwan Exposition
呈現1935年日本始政40週年所舉辦的殖民歷史上規模最大的博覽會。透過不同文本顯現臺灣博覽會呈現的「現代」，並以臺北、臺灣為場景，觀察殖民者如何將國家意識具體化為展場，並關注不同觀眾的參觀經驗。

開放時間
臺博館本館及古生物館、鐵道部園區 週二至週日每日9:30~17:00
南門館 園區：週一至週日6:00~22:00、展示館：週二至週日9:30~17:00
■每週一、除夕及春節初一休館
■逢國定假日及連續假期均照常開館

購票資訊
●臺博館本館及古生物館一次購票可參觀兩館
全票：每張30元、半票：每張15元

●南門館
全票：每張20元、半票：每張10元

●鐵道部園區
全票：每張100元、半票：每張50元

●四館聯票
全票：每張130元、半票：每張65元

半票優待
■學生、6至12歲兒童
■年滿65歲以上的民眾假日半票
■機關學校團體二十人(含)以上(須一週前網路預約申請)
免票優待
■未滿6歲之學齡前兒童
■年滿65歲以上的民眾平日免費
■身心障礙者及其陪同者一人
■持中華民國博物館學會、ICOM、AAM會員卡(以上一證限一人)

●會員卡：300元(一般觀眾)
門票購票及退票須知
■請憑票面所載展館、日期入館，逾時作廢。
■本業券視同無記名有價證券，票券如發生遺失、破損、燒毀及無法辨識等情形，恕不補發、退換，請持票人善盡保管之責。
■持優待或免費票券，請備妥有效證件，方得享有優惠。
■若有未盡事宜，臺博館保留修改權利，以官網www.ntm.gov.tw公告為準。

以上均憑證(函)優待 © 臺博館各館舍提供悠遊卡及信用卡售票服務

參觀須知
■請勿於館內吸煙、飲食、奔跑嬉戲及其他有安全疑慮之行為。
■請勿攜帶食物、液體、傘具、危險物或易燃物入館。
■請依規定購票，接洽公務者請至臺博館行政大樓。
■服裝不整、攜帶寵物者(導盲犬除外)謝絕入館。
■請勿使用閃光燈、腳架及自拍棒攝影，並禁止做任何未經許可之商業及出版使用。
■本館大門口備有身心障礙專用電梯。

【新型冠狀病毒，臺博館防疫措施】

- 1.入場前請配合測量額溫並完成手部消毒，若額溫超過攝氏37.5°C，將建議就醫，婉拒入場。
- 2.入場民眾應全程佩帶口罩，維持室內1.5公尺、戶外1公尺之社交距離。
- 3.入場前完成實聯制資料登記。

國立臺灣博物館 National Taiwan Museum www.ntm.gov.tw

•本館 臺北市中正區襄陽路2號 (02)2382-2566
•古生物館 臺北市中正區襄陽路25號 (02)2314-2699
•南門館 臺北市中正區南昌路一段1號 (02)2397-3666
•鐵道部園區 臺北市大同區延平北路一段2號 (02)2558-9790
•行政大樓 臺北市中正區館前路71號5樓 (02)2382-2699



活動簡訊
NewsLetter
2020 11月
國立臺灣博物館
National Taiwan Museum
●發行人 / 洪世佑 ●總編輯 / 黃星達
●出版委員 / 洪世佑、王逸群、方建能、吳嘉琦、許毓純、黃星達、劉美珠、方瓊德、彭騰衝
●執行編輯 / 蘇禮如 ●視覺設計 / 張慧娟、盧穎璇

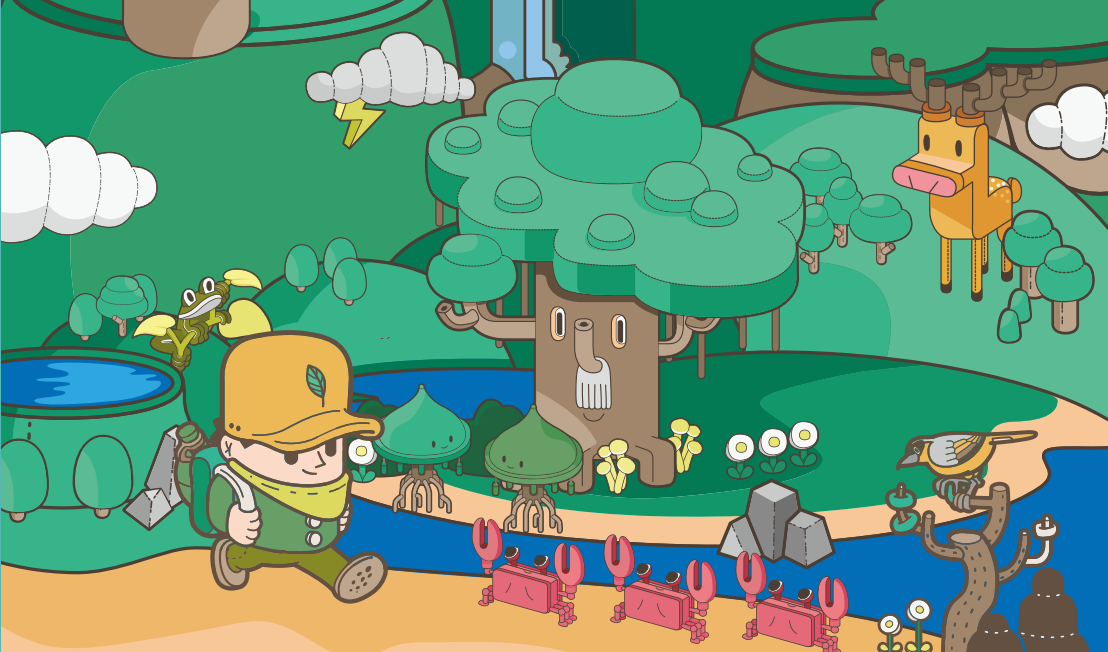

臺博館本館 Main Building

發現臺灣：重訪臺灣博物學與博物學家的年代常設展 **3樓**
Discovering Taiwan: Re-visiting the Age of Natural History and Naturalist of Taiwan

臺博館 21 世紀以來首度推出的全新常設展，展出臺灣博物館史上傳奇採集調查者的故事與蒐藏，並以專題方式細數臺博館歷史上重要的博物學者與他們的重要發現。



109.10.11 開展 **地下1樓**
「臺灣·我的家」兒童探索展
Taiwan, Our Home

由於地理與時空因素，臺灣成為一個擁有豐富自然環境及獨特人文風格的地方，本展藉由故事性的敘事、標本文物及互動裝置等多層次的感官展示，引導兒童去體驗、思索臺灣自然與人文，孩子不僅能加深對這塊土地的瞭解，也能涵養對多元文化的欣賞與尊重。



109.9.29-110.3.28 **1樓東展間**
鯨鯨值－鯨骨解密特展
The Secrets Behind Whale Skeleton

臺灣得天獨厚的海洋環境，多樣的海洋地形，讓全世界三分之一的鯨豚物種生活於此，也讓臺灣與鯨豚寫出了一則則的故事。展覽從捕鯨時期的鯨骨故事開始，帶領觀眾進入臺灣鯨豚歷史，透過鯨骨標本揭露的秘密，探討及回應鯨豚與現今社會、生態、環境保育等相關議題，藉由關鍵事件回溯，探尋臺灣鯨豚保育觀念的推動、爭議事件之反思。



109.11.3-110.4.25 **1樓西展間**
蝴蝶與福蝶：藝術與科學的共鳴特展
Special Exhibition of Butterfly and Blessing: Resonance between Art and Science

蝴蝶不僅訪花吸蜜幫助植物授粉，也是傳統文化中詩文、繪畫、傳說和藝術創作的靈感來源，展覽從藝術和科學的視角，說明蝴蝶相關知識及標本文物。首先從蝴蝶的故事、詩詞和歌謠切入，接著談蝴蝶的各類藝術創作，再從科學的面向談蝴蝶的起源、分類、形態、生活史、食性、偽裝與擬態、保護色和警戒色、飛行與遷移，最後以蝴蝶的保育行動為展覽畫下句點。

南門館 Nanmen Branch

煎熬時代：樟腦產業及南門工場常設展 **紅樓展示館1樓**
Decoction Times: The History of Camphor Industry and Nanmen Factory



即日起-110.5.30 **紅樓展示館2樓**
繪自然－博物畫裡的臺灣特展
Drawing Nature - Taiwan as Portrayed in Natural History Illustrations

跟隨世界各地的博物學家探索大自然的足跡，以科學繪圖呈現自然生態的真實樣貌及細緻浪漫的藝術美感。本展以科學為本，從探險家的視野展現科學繪圖在臺灣自然史的發展歷程，展出各式珍藏的動植物、地質等圖鑑與插畫，同時結合實境野外踏查影音，引領參觀者認識當代科學繪圖的多元創作嘗試。展覽現場有新生代繪圖師實地作畫，一窺科學繪圖背後的永續生態和奧妙。

博物館講堂

環境講思講堂：「水獺出沒！請注意」

為了解夜行性水獺的現況，除了觀察外在環境、使用自動相機進行長期監測外，也可以透過水獺的排遺－水獺間領域標記與溝通的方式，來認識牠們的食性、進行 DNA 親緣分析與辨識。就讓專家帶領大家了解水獺的族群現況、生活環境與在生態上扮演的角色。■古生物館 3 樓簡報室 ■免費，需購票入館 ■網路報名（活動前 30 分鐘報到）、現場報名（依當日座位情形開放）■核發環境教育學習時數 ■聯絡人：教育推廣組 張品柔 分機 5408



日期	時間	主題	講者
11/22(日)	14:30-16:30	獺查－歐亞水獺的族群現況	袁守立/東海大學博士後研究員

特別企劃

刮開鯨骨的秘密：標本製作體驗

藉由實際操作骨骼脫脂去除蠟工作，帶領觀眾認識鯨豚骨骼結構，尋找骨骼上隱藏的秘密，了解在海中生活的鯨豚。■11/14(六)14:00-15:30，對象：國小4年級以上、國中、高中學生(國中以下建議家長陪同)；11/28(六)14:00-15:30，對象：18歲以上成人■本館1樓東展間實驗室■免費，需購票入館■網路報名8名(活動前15分鐘報到)、現場報名依當日網路報名未報到人數開放。報名請至官網>教育活動查詢■聯絡人：教育推廣組 張品柔 分機5408

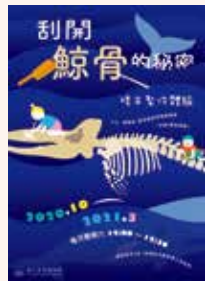

「鯨驗值－鯨骨解密特展」主題講座

鯨魚，不只外部形態、連名稱裡都有「魚」，常被認為跟其他「魚類」一樣，但鯨魚真的不是「魚」嗎？蔡政修教授將帶領大家進入鯨魚骨骼裡隱藏的演化秘密，分享鯨魚化石背後的古生物學研究與保育視野。■古生物館3樓簡報室 ■免費，需購票入館 ■網路報名(活動前30分鐘報到)、現場報名(依當日座位情形開放) ■聯絡人：教育推廣組 張品柔 分機5408、林婷毅 分機5693



日期	時間	主題	講者
11/21(六)	14:30-16:30	鯨！我是哺乳類不是魚	蔡政修助理教授 國立臺灣大學生命科學系

聽說這裡有故事：特展主題繪本說故事

臺博館及臺北市立圖書館攜手合作，於11/21(六)、11/22(日) 9:00-17:00 安排行動書車到臺博本館廣場傳書香，帶來「鯨驗值」及「蝴蝶與福蝶」雙特展主題圖書。另並邀請北市圖故事老師說故事，歡迎大、小朋友到博物館看展覽、聽故事。■「聽說這裡有故事」活動：11/21(六) 14:00-16:00 ■本館地下1樓兒童探索展 ■免費，需購票入館 ■網路報名(活動前15分鐘報到)、現場報名(依當日座位情形開放) ■對象：親子觀眾 ■聯絡人：教育推廣組 陳貞融 分機 5410、黃萱 分機 5461



特別企劃

【來自未來的信！時空旅人奇遇記】臺博館免費接駁車

配合臺博系統完成，臺博館推出免費接駁車「成功號」，以「五感」為互動主軸，包含「視感、觸感、聽感、科技感和歷史感」，結合 AR 科技、AR 眼鏡及 LBS 即時定位服務，打造具教育功能的行動博物館專車。臺博館邀請您搭乘「成功號」悠遊臺博系統！■即日起至 12/31(時刻表請至官網 > 教育活動查詢) ■憑當日票券免費搭乘，可透過 QR Code 預約或現場登記 ■每班次 19 座席，保留 10 名線上預約優先搭乘 ■聯絡人：教育推廣組 施亭羽 分機 4873



【遊客憶·玩客憶】來臺博館作客系列活動

客家文化早已融入在你我的生活中，客家人不僅遍布全臺，東南亞各國的華裔民系裡客家人比例也相當高！臺博館跟客家文化有什麼樣的聯結呢？在這秋高氣爽的時節，歡迎來臺博系統各館舍體驗客家文化，認識臺灣與東南亞客家經驗的異同，並輕鬆學客語、DIY 驅蚊樟樟包，還有親子一同體驗客家擂茶。■免費，需購票入館■各場次活動皆須網路報名，詳情請至官網 > 教育活動查詢 ■聯絡人：教育推廣組 黃冠龍 分機 5464



日期	時間	主題	講者	地點
10/31(六)	10:30 13:30 15:30	客家草本藝術－動手做「樟樟」包工作坊	郭敏君老師	【南門館】多功能教室
11/1(日)		鐵道上，沏一杯擂茶：客家擂茶體驗	朱玉香老師	【鐵道部園區】 食堂2樓多功能教室
11/7(六)	14:00-16:00	搭鐵道去客遊！	邢雅嵐老師	【鐵道部園區】 廳舍2樓演講廳
11/8(日) 11/15(日)	14:00-16:00	學客語：客家話暢遊東南亞	林家貴 客語薪傳師	【鐵道部園區】 廳舍2樓演講廳
11/14(六)	14:00-16:00	臺灣與東南亞客家經驗之異同	蕭新煌教授	【南門館】 小白宮

109.10.31-109.12.6 本館2樓迴廊

【微型展】漫筆臺博

Wondering Around NTM Through The Free Flowing Pen

臺博館重要館藏「臺灣雲豹」在漫畫家漢寶包筆下，誕生出臺博首本漫畫作品「雲之獸：來自遠古的守護者」，開啟一段原創的奇幻旅程。展覽將呈現珍貴的漫畫手稿，讓觀眾一窺漫畫家創作歷程，從漫畫中發現臺博館豐富有趣的館藏，並結合新媒體互動體驗，嘗試創造臺博漫畫IP應用之可能性與未來性。

109.10.20 - 110.1.19 南門館紅樓展示館1樓大廳

【微型展】來自原鄉

They Come from Their Hometown

不知您對外來種的印象是什麼？外來種的確造成許多不容忽視的問題，但對它們的好奇心卻未必必要因此受限。透過端詳來自各外來種原生地的博物館典藏標本，正好給自己一次換位思考的機會，對它們背後的生態故事重新感到好奇：原生地是哪裡？與當地生物之間的交互作用？如何來到臺灣？又是如何在距故土如此遙遠的地方生存下來的呢？



導覽服務 Guided Tour

臺博系統導覽服務

團體導覽：每場次以 20-40 人為限，需於 14 天前線上申請，入館需購票。
定時導覽(中文)：開館日 10:30、14:30 各 1 場；每場次以 30 人為限，入館需購票。
■詳請官網 > 參觀資訊 > 導覽服務查詢 ■聯絡人：教育推廣組 洪華憶 分機 5469、陳信鈞 分機 5417
Multilingual tour (English): Taiwan through the centry-old museum architecture and its environs
■Every Sunday 14:00 & 15:00 (30 min) ■Fee: Free with admission.
■Same-day registration at the Main Building
■More info: facebook.com/NTMtour/, Call 02-2382-2699 ext. 5466 Ms. Fang

發現臺灣－戲劇導覽【第 2 季】

博物學家們初登島嶼時，他們眼中的臺灣山林是什麼樣子？「發現臺灣」常設展以戲劇作為媒介，呈現展覽中埋藏的故事，重返當時博物探險家的大發現時代。■11/21(六) 15:00 ■本館 3 樓展場 ■對象：一般觀眾(建議國小高年級以上) ■免費，需購票入館 ■網路報名(活動前 30 分鐘報到) ■聯絡人：教育推廣組 郭元興 分機 5413



臺博掌上博物館－全台首創 AR 室內定位導覽系統體驗

想不想看到博物館裡的古生物活起來？想不想跟會動的恐龍合影？想不想跟展覽裡的動物玩小遊戲？「臺博掌上博物館」讓你的願望一次滿足！只要用手機下載「marq+」App，在古生物館現場掃描特定圖示，即可體驗「古生物大展－生命的史詩與演化共舞」虛實整合導覽！■欲體驗 AR 導覽的民眾請先參考官網資訊確認手機或平板規格。 ■聯絡人：教育推廣組 方慧詩 分機 5466

Blast to the Past: Walking Tour of Old Taipei (in English) 城市散步導覽

A comprehensive city walking tour that introduces the development and the history of Taipei's old walled city. The tour covers the modernization of Taiwan, the 228 Incident and the background of century old Western architectures in the district. ■21 Nov, Sat., 9:30 (3hr) ■Assembly: Beimen Post Office (120, Sec.1, Zhong Xiao W. Rd.) ■Fee: Free with admission. ■More info: facebook.com/NTMtour/, Call 02-2382-2699 ext. 5466 Ms. Fang

粉專連載

NTM 發現臺灣植物小隊的
田野筆記－故事連載

NTMuseum | Q

目前地球上粗估超過九成的植物都是種子植物，可若將時間軸拉回古生代中期，為全球地表覆上森林的是孢子植物。種子植物的勝利，是在與孢子植物對決上億年後才有的戰果。但誰是孢子植物呢？欲知詳情，請至臺博館FB粉絲專頁查詢「NTM發現臺灣植物小隊的田野筆記」第32回。■更多以「植物」為題的野外踏查故事，請鎖定11/19(四)臺博館FB粉絲專頁，一起挖掘臺灣的植物多樣性。

假日親子活動

時空旅人

博物館運用數位科技，結合動畫、影像辨識等技術，規劃了一場「回到過去」的冒險之旅，邀請民眾搭上科技時光機一同探索地球的奧秘。■11/14(六) 14:00、15:00 ■古生物館鯨豚平台(現場報名) ■對象：一般觀眾、親子觀眾 ■免費，需購票入館 ■聯絡人：教育推廣組 游琇媛 分機 5423、張品柔 分機 5408

地球 YOU & ME－恐龍石光跡

透過互動故事、化石觸摸體驗，了解化石如何形成、如何進到博物館展示，以及如何透過化石證據推測恐龍當時的生活。■11/14(六)、11/15(日)、11/28(六)、11/29(日)10:00-11:10 ■古生物館鯨豚平台 ■對象：建議國小學童參加，每場人數 15 人，歡迎家長一同參與 ■免費，當日先至服務台購買門票及登記場次(活動 30 分鐘前開放報名) ■聯絡人：教育推廣組 陳貞融 分機 5410

Weekend 移動的博物館－田園藝術家

南門館住著迷你可愛的藝術家，牠把自己融入大地將園區點綴得更多采多姿，你知道牠是誰嗎？這個月跟著移動的博物館找尋牠的身影，與牠一同發揮創意，共度愉快周末好時光。■11/22(日)14:00、15:30 ■南門館 ■對象：一般觀眾、親子觀眾(建議 5 歲以上參加，每場 15 組，限 20 人) ■免費，當日先至服務台購買門票及登記場次 ■聯絡人：教育推廣組 陳貞融 分機 5410

腦丁代言人－馬丁博士找小樟

來自遙遠國度的馬丁博士，寫信到臺灣來尋找小樟。有沒有人可以幫他找小樟？有沒有人要應徵小樟調查員？來幫馬丁博士尋找小樟的身影吧！■11/15(日) 14:00-15:30 ■南門館 ■對象：一般觀眾、親子觀眾(建議 9 歲以上參加，每場 20 組，限 30 人) ■免費，當日先至服務台購買門票及登記場次(活動 30 分鐘前開放報名) ■活動詳情請至官網 > 教育活動查詢 ■聯絡人：教育推廣組 游琇媛 分機 5423

「小匠師，大職人」教育體驗活動

鐵道部園區廳舍裡的立體灰泥飾以石膏製作，是整棟建築氣派華麗的亮點，卻也是當初損壞最為嚴重之處。本活動將以導覽為前導，讓觀眾透過澆灌實作，了解鐵道部的古蹟修復過程與方法，以仿作材料的製作方式，親身體驗修匠師的維修工法。■11/7(六)、11/21(六)14:00-15:00、15:30-16:30，共四場 ■鐵道部園區－古蹟修復工坊 ■需購票入館，並酌收材料費 50 元 ■對象：以國小中、高年級以上學童為主，限 15 名(網路報名 10 名、現場報名 5 名) ■活動詳情請至官網 > 教育活動查詢 ■聯絡人：教育推廣組 施亭羽 分機 4873

彎腰農夫市集

■南門館戶外廣場 ■聯絡人：教育推廣組 郭元興 分機 5413



臺博館本館 | 石尚自然探索屋
營業時間：9:30-17:00 (週一休館)
電話：(02)2311-2558

臺博館古生物館 | 恐龍餐廳
營業時間：9:30-17:00 (週一休館)
電話：(02)2382-5665轉31

臺博館南門館 | 1915荷造り場
營業時間：11:00-21:00 (週一休館)
電話：(02)2397-9078

臺博館鐵道部園區 | 鐵道食堂店
營業時間：9:30-17:00 (週一休館)
電話：(02)2555-9030轉10

臺博館鐵道部園區 | 1925鐵道餐廳
營業時間：9:30-17:00 (週一休館)
電話：(02)2555-9030轉12

臺博館鐵道部園區 | 鐵道補給站
營業時間：9:30-17:00 (週一休館)
電話：(02)2555-9030轉13

★紀念品販售處