

3F

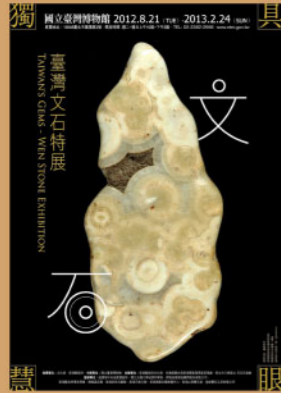

101.8.21-102.2.24 G301、G302

**獨具慧眼－臺灣文石特展**  
Taiwan's Gems-Wen Stone Exhibition

文石是一種賦存於玄武岩中的寶石，早期認為世界上只有澎湖與義大利的西西里島產出，不過具有漂亮同心圓狀的花紋的澎湖文石被認為是世界上最漂亮者，近幾年來，在臺灣北部三峽至竹東一帶，也發現文石的蹤跡，通稱為三峽文石。本館特別首次同時展出澎湖與三峽文石，帶領民眾認識與回顧文石的歷史風華，並且探索珍貴的文石礦物組成、地質環境與形成的奧秘。

2F

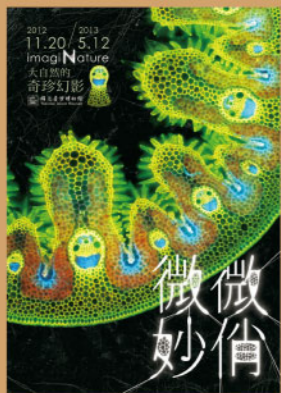

101.11.20-102.5.12 二樓兩側走廊及迴廊展區

**微妙微俏－大自然的奇珍幻影**  
ImagiNature

近年來發明家與設計師從觀察及模仿生物的細部構造與運作模式開發各式工具、材料與設計，而仿生學的發展亦被預測是未來最具潛力產業，本展即以地、動、植三大主題的細部攝影影像為主，透過光學和電子顯微鏡等科學儀器揭露大自然精巧的設計，如植物花粉、鳥類的羽毛、礦石的結晶等，這些看起來美麗奇幻的構造不但提供生物獨特的生存功能，同時也有著單純的美感，猶如天然的工藝藝術，觀眾可由此展一窺自然的奧妙，更可增進對博物館研究及自然史的興趣，更期待博物館的研究與典藏能提供更多的素材與動力，成為民眾研究及創作靈感來源。

1F



101.12.15-102.4.21 G102

**黃虎旗再現－臺灣民主國藍地黃虎旗修護成果展**  
The Return of the Yellow Tiger Flag: Conservation of the Yellow Tiger Flag of the Formosa Republic

「臺灣民主國藍地黃虎旗」是見證臺灣歷史關鍵年代的巨幅彩繪旗幟，與「康熙臺灣輿圖」、「鄭成功畫像」並列為國立臺灣博物館三大重要的藏品，2011年完成修護作業，揭露了許多重要的文物歷史脈絡資訊，本特展將根據這些資訊，公開對外重新還原黃虎旗的真貌。

101.12.18-102.4.21 G101

**死亡只是另一個開始：臺灣木乃伊柯象傳奇**

Death is Just Another Beginning: Legend of the Taiwanese Mummy: Ko Hsiang

被稱為「柯象」的「木乃伊」，是臺灣現存最早、歷史最久的「木乃伊」。依據文獻記載，這尊木乃伊出現於1878年，在1895年日本統治臺灣之後，藉由民間信仰所產生的、凝聚民心的力量，「木乃伊柯象」成為抗日人士號召群眾的「神物」，直到1994年警察學校轉送國立臺灣博物館。

B1



101.12.28-102.9.1 GG01

**臺灣「礁」點·東沙環礁特展**  
The Dongsha Atoll

東沙環礁直徑約25公里，礁台長約46公里，寬約2公里，面積500平方公里，是完整的珊瑚礁生態與海洋多樣生物熱點區，位居南海至臺灣海峽與西太平洋的樞紐，成為南海種源中心向北擴散的中繼點，是海洋生物良好的棲息地。

101.6.12-102.4.7 GG02

**兒童探索展－愛地球特攻隊 The Green Team**

為了地球與生物的存亡，「愛地球特攻隊」正在招募成員；需要可以永續利用資源、找出地球生病原因，並積極實踐節能減碳的朋友，請大家一起加入「愛地球特攻隊」！

**開放時間**

週二至週日每日上午9:30起至下午5:00止  
每週一、除夕及春節初一休館  
逢國定假日及連續假期均照常開館  
本館大門口備有身心障礙專用電梯

**購票資訊**

全票：每張20元  
半票：每張10元  
半票優待  
■軍警學生  
■持有低收入戶證明者  
■機關團體20人(含)以上(請於至少一週前網路預約申請)  
免票優待  
■學齡前兒童  
■退休(役)軍公教人員  
■65歲以上長者  
■身心障礙者及其陪同者一人  
■學校團體(請於至少一週前網路預約申請)  
■持博物館學會會員證者  
■持各縣市社會局核發之有效榮譽志工證者  
■持有觀光局核發之導遊證者  
以上均憑證(函)優待

**參觀須知**

■請勿於館內吸煙、飲食。  
■請勿攜帶危險物或易燃物入館。  
■請依規定購票，接洽公務者請至館前行政大樓。  
■服裝不整、攜帶寵物者(導盲犬除外)謝絕入館。  
■請勿使用閃光燈及腳架攝影，並禁止做任何商業及出版使用。



臺灣現代知識的啟蒙地  
WHERE INSPIRES A MODERN TAIWAN



國立臺灣博物館  
創立於1908年  
館舍由日本建築師野村一郎設計  
落成於1915年4月18日  
現為國定一級古蹟  
為臺灣現存最早的博物館

臺博館本館 10046臺北市襄陽路2號 Tel.02-2382-2566 Fax.02-2371-8485  
臺博館土銀展示館 10046臺北市襄陽路25號 Tel.02-2314-2699 Fax.02-2382-2268  
館前行政大樓 10047臺北市館前路71號5樓 Tel.02-2382-2699 Fax.02-2382-2684

國立臺灣博物館  
National Taiwan Museum

活動簡訊  
NewsLetter

2013 2月

國立臺灣博物館  
National Taiwan Museum

●發行人/陳濟民 ●總編輯/黃淑芳  
●出版委員/陳濟民、洪世芳、李子寧、謝英宗、陳振翰、黃淑芳、林啟剛、陳曉玲、施正家  
●執行編輯/賴婉婷 ●視覺設計/張慧娟、盧穎葉

臺博喜氣迎新春  
蛇序呈祥慶豐年







**臺灣的原住民族展示區** G202  
Indigenous Peoples of Taiwan

本展區分為史前文化區及原住民文化區兩大主題，介紹臺灣在進入歷史時期以前，從舊石器時代到鐵器時代重要的史前文化。內容包括距今二、三萬年前，臺灣目前所知最早的化石人類：「左鎮人」，西部新石器時代各階段的文化遺物，東部新石器時代文化，特別是晚期「卑南文化」的墓葬與陪葬品，以及以十三行文化為代表的鐵器時代的文化內容。另外也展出包括平埔族、泰雅族、布農族、賽夏族、鄒族、排灣族、魯凱族、卑南族、阿美族、雅美族、邵族等族群文化。

**G201**

**臺灣的生物展示區** Animals and Plants of Taiwan

本展示分為臺灣生物導論、臺灣的海洋生態、臺灣的陸地生態三大部分，共有七個展區，第一區分為臺灣生物的多樣性、動植物的垂直分布和食物網三個單元，第二區營造海洋區，第三區介紹紅樹林沼澤區及低海拔生態區，第四區溪流展示區介紹溪流地形及其中各種生物，第五區中高海拔生態區介紹臺灣中海拔地區及高海拔地區的動植物分布，第六區為蝴蝶的一生展示區，第七區為神秘湖特展區。



**土銀展示館**



**臺灣古生物大展-生命的史詩與演化共舞**

Walking within Skeletons ~ Dinosaurs Coming!

本展區有三大特色，第一為我國首度於古蹟空間內進行修復再利用之古生物展示，次者乃為單一最大與完整的量體空間，第三大特色是涵蓋台灣本土化石區的地球生物化石展示，不僅提供認識地球生命起源與史前生物化石標本，也能夠透過台灣本土化石認識台灣在地球生命的位置。內容規劃涵蓋「古生代」、「中生代」與「新生代」，可從歷時性的穿越時空隧道看到地球古生物的生命光譜。

**土地銀行古蹟修復室** The Exhibition on Restoration

勸業銀行舊廈之修復，保留了解體調查過程中發掘的建築構件遺跡，於現地展示陳列。請按圖索驥，一探其當時建築技術之發展！本展區包括「構造特色」、「大尺度挑高空間」、「可強制通風對流之金庫」、「地下風管之冷氣系統」四個子題，分別介紹勸業銀行舊廈在建築結構、工法、細部施作，及各項先進技術與設備特色。

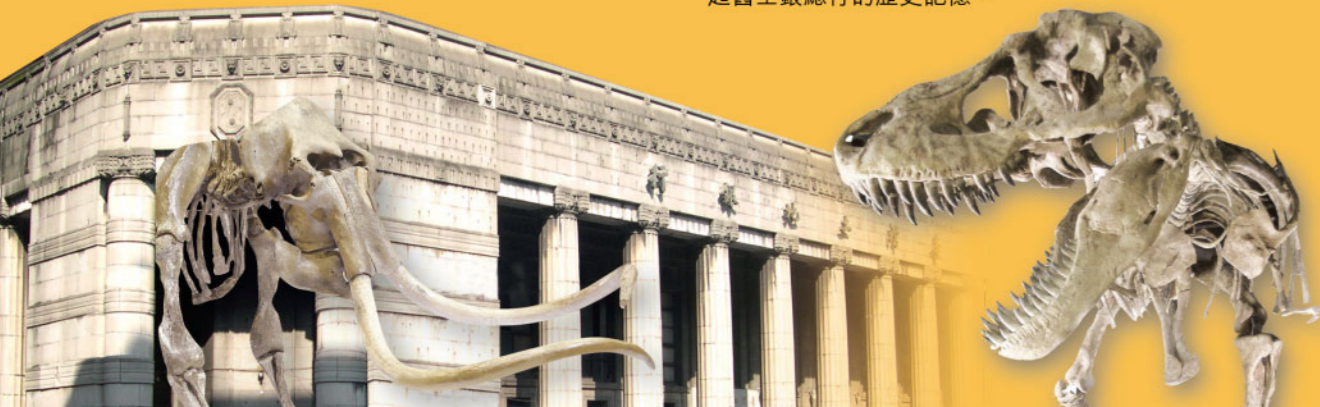

**博物館講堂**

**「國家寶藏—幕後秘辛」系列講座**

有句話說：「藏品是博物館的心臟」，彰顯著藏品對於博物館的重要性，但若提起博物館的館藏，您腦海中是否只浮現它們隔著玻璃被展示時的樣貌呢？博物館的每一件收藏品背後，除了其特殊的歷史意義與價值之外，更伴隨著許多有趣的故事，這些故事可能包含怪談、傳說或鄉野奇談等等，而所有隱藏在斑駁歷史底下的蛛絲馬跡，都有可能成為鎮日與文物為伍的專業人士尋求真相的關鍵線索。「國家寶藏—幕後秘辛」系列講座，將邀請博物館相關從業人員，為您揭開博物館的神秘面紗，透過輕鬆有趣的經驗分享，與您一同深入閱讀文物背後的故事。■時間：14:00~16:00 (13:30開放入場，13:50完成報到，逾時即開放現場候補觀眾入場) ■地點：臺博館本館3樓視聽教室 ■參加對象：一般社會大眾 ■費用：活動免費，但請購票入館 ■報名方式：1. 網路報名：30名 2. 現場報名：30名 (13:00於本館服務台發放號碼牌，每人限領一張，額滿為止) ■聯絡人：教育推廣組 翁菁邑小姐 02-23822699 #466

| 日期      | 課程名稱                | 主講人                     |
|---------|---------------------|-------------------------|
| 2/2 (六) | 百年孤寂之後<br>柯象的傳奇返鄉旅程 | 范燕秋<br>國立臺灣師範大學台灣史研究所所長 |
| 3/9 (六) | 失落的骸骨<br>博物館中的化石拼圖  | 劉德祥<br>國立自然科學博物館科學教育組主任 |

**冬令營**

**大廚香吉士的祕密—偉大航道上神秘的龍王食譜**

一直在尋找傳說中廚師天堂藍海ALL BLUE的香吉士聽說在台北有一份神秘的龍王食譜，裡面記載了廚師永遠可以做出好吃料理的祕密，而且也記載了蔚藍海域ALL BLUE的方位祕密。船長魯夫二話不說，調整羅盤來到台北，為了夥伴實現夢想，到底...草帽海賊團能不能順利找到廚師的祕寶呢？到底...香吉士能不能找到夢想中的ALL BLUE呢？■活動日期：2/1(五)~2/3(日) ■活動地點：國立臺灣博物館與偉大的航道 ■參加對象：國小三年級以上~國中 ■名額：32名 ■費用：1,000元 ■報名方式：網路報名 www.ntm.gov.tw ■活動專線：教育推廣組 林士傑 02-23822699 #437 ■執行單位：社團法人台灣海洋環境教育推廣協會

**節慶活動**

**臺博喜氣迎新春—蛇序呈祥慶豐年**

自盤古開天以來，「蛇」一直流傳於中國人之間的古老傳說故事中，無論是女媧補天或白蛇傳的故事，蛇似乎就是擁有無邊法力的象徵，而臺灣原住民族代代相傳的故事之中，也不乏「百步蛇」作為主角。為了迎接蛇年，臺博館特別以百步蛇的意象設計年節版畫，邀請到版畫家黃椿元老師教大家手作編印版畫，也邀請書法家現場揮毫致贈觀眾春聯，小朋友還能親自嘗試寫春聯、剪春紙的樂趣。歡迎大家新春假期到臺博館走春拿紅包，體驗年節文化的趣味，還能與蛇類朋友近距離接觸，一睹牠們的風采！■活動詳情請見臺博館官網 www.ntm.gov.tw ■對象：一般社會大眾 ■活動地點：臺博館本館一樓大廳 ■費用：活動免費，但需購票入館 ■聯絡人：教育推廣組 羅育如小姐 02-2382-2699 #438

**開春活動集錦**

| 活動      | 日期      | 時間          | 活動      | 日期      | 時間          |
|---------|---------|-------------|---------|---------|-------------|
| 喜拿紅包慶豐年 | 2/11(一) | 9:30-9:40   | 百業春聯細細瞧 | 2/12(二) | 10:30-12:30 |
|         | 2/11(一) | 10:30-12:30 |         | 2/14(四) | 13:30-15:30 |
| 妙手剪春字   | 2/13(三) | 13:30-15:30 | 與蛇共歡喜相逢 | 2/16(六) | 14:00-16:00 |
|         | 2/15(五) | 13:30-15:30 |         | 2/17(日) | 14:00-16:00 |



**相約看恐龍·樹谷送燈籠**

歡慶蛇年到，臺博館與臺南樹谷生活科學館合作推出「看恐龍送燈籠」活動。活動期間，至土銀展示館參觀「古生物大展—生命的史詩與演化共舞」常設展，就有機會獲贈蛇年限量蛇頭龍提燈一只，歡迎相約到土銀展示館提燈籠看史前海中蛟龍蛇頭龍！數量有限，送完為止！■活動日期：2/19至2/24開館期間，每日限量70只。■索取方式：凡在活動期間參觀土銀展示館，於服務台說出通關密碼「蛇序呈祥慶豐年」，即可獲得蛇頭龍提燈一只，每人限索一只(當日送完為止)。■索取地點：土銀展示館1樓服務台

**教師研習營**

**「臺灣礁點—東沙環礁特展」教師研習營**

為增進教師與學童對於海洋生態保育的意識，我們將帶領您一起探尋東沙環礁國家公園的海洋環境、生物多樣性，以及珊瑚礁生態，並結合國中小自然與科學相關學科，讓大家可以深入地認識臺灣的海洋，進而關懷、愛護海洋，使海洋資源得以永續利用。■研習時間：2/2(六) 8:40-16:40 ■研習地點：臺博館本館3樓自然教室與特展展場 ■合辦單位：海洋教育資源中心 ■參加對象：全國幼稚園至高中職各級學校教師 ■名額：每場次40名 ■報名方式：網路報名 www.ntm.gov.tw ■研習費用：活動免費，並免票入館 ■研習時數：全程參與可獲教師研習時數6小時 ■聯絡人：教育推廣組 葉怡芯小姐 02-23822699 #465

**假日活動 「排灣好聲音—原童新希望」原聲音樂會**

2011年來自屏東瑪家鄉排灣部落的童聲天籟，從這裡出發，邁向德國！兩年後，再次立足在國立臺灣博物館這裡，2013年的五月將再一次藉由排灣古調將這「臺灣最美的歌聲」透過這純粹的童聲飄揚歐洲讓世界再一次聽見這臺灣好聲音。邀請大家當天一起來為這群原住民小朋友共同加油打氣，一起為他們喝采！■活動時間：102年2月3日(日) 11:00 ■活動地點：國立臺灣博物館本館大廳(本活動需購票入館) ■活動專線：教育推廣組 林士傑 02-23822699 #437

**2013 國立臺灣博物館 LoVe EarTH · LoVe OcEan 海洋狂想曲·歡樂派對**

魔法把海底世界搬上陸地，博物館即將上演海洋狂想曲囉！海洋派對邀請雲門舞集舞蹈教室為博物館精心設計一個以海洋生態為主題的肢體律動活動，用音樂、舞蹈、燈光帶著大家沉浸在海洋世界，化身小丑魚悠游在珊瑚海，穿梭海葵中，盡情舞蹈；化身為鯨魚用回聲定位探索環境、覓食、尋找朋友，最後一起變成鐵甲武士龍蝦，展開返家千萬里的遷徙大遊行！■活動日期：2/24(日)每日兩場，第一場14:00-15:00，第二場15:30:00-16:30 ■活動地點：臺博館本館大廳 ■參加對象：幼稚園大班至國小3年級親子，兩人一組、共20組 ■名額：每場次40名 ■費用：每組500元 ■報名方式：網路報名 www.ntm.gov.tw ■活動專線：教育推廣組 王頌儀小姐 02-23822699 #467 ■合辦單位：財團法人翰林文教基金會、雲門舞集舞蹈教室

**小小綠建築師工作坊**  
你聽過「綠建築」嗎？什麼樣的建築才算是綠建築呢？外觀綠化？就地取材？廢物利用？節能減碳？還是擁有豐富的生態環境？本次工作坊要帶領大家從建築的角度來思考如何設計友善地球環境的建築，帶領大家透過集思廣益和藝術創作活動，一起打造我們共同的綠色桃花源！■時間：第一梯次：3/2、3/3第二梯次：3/23、3/24 ■對象：5-9年級學生 ■名額：每梯次36名 ■地點：臺博館及北投圖書館 ■費用：1,000元 ■報名方式：網路報名 www.ntm.gov.tw ■活動專線：教育推廣組 王頌儀小姐 02-23822699 #467

**親親博物館**

**原住民手環&水黃皮種子鑰匙圈**

各自發揮創意，給自己做一條別具特色的手環吧！運用大自然的素材來做一個精美的鑰匙圈。■報名時間：10:00-12:00 ■活動時間：10:00-12:30 ■材料費用：原住民手環/50元；水黃皮種子鑰匙圈/20元。■活動場次：週六：原住民手環、週日：水黃皮種子鑰匙圈 ■活動人數：每場次限30名 ■地點：臺博館本館一樓大廳 ■報名方式：現場報名，額滿為止

| 日期      | 志工老師    |
|---------|---------|
| 2/2(六)  | 朱元芳、楊玉玲 |
| 2/3(日)  | 林婷媛、蔡孟穎 |
| 2/16(六) | 史友雯、傅鳳嬌 |
| 2/17(日) | 陳淑真、陳淑峰 |
| 2/23(六) | 葉素嬌、洪翠琴 |
| 2/24(日) | 李彬、黃惠妮  |

**博物館尋寶記**



針對國小學童及親子觀眾，由本館資深志工帶領人類學、動物學、植物學、天文及地學等主題課程，以觀察、遊戲、演示、實物觸摸等感官方式，帶領小朋友們一起學習自然和人文歷史。■報名時間：13:30-14:00 ■活動時間：14:00-15:00 ■活動地點：臺博館本館3樓自然教室或B1愛地球特展展場 ■參加對象：親子或國小學童 ■報名方式：至本館服務台報名，額滿為止

| 日期      | 主題        | 志工老師               | 地點        |
|---------|-----------|--------------------|-----------|
| 2/2(六)  | 愛地球特展開關活動 | 王朝銓、何碧雲            | B1愛地球特展展場 |
| 2/3(日)  | 愛地球特展開關活動 | 歐桂玲、黃乙玲<br>方明禮、李惠令 | B1愛地球特展展場 |
| 2/16(六) | 魚兒魚兒水中游   | 鄭淑霞、謝次喬            | 3樓自然教室    |
| 2/17(日) | 愛地球特展開關活動 | 顏孜芸、蔡孟穎            | B1愛地球特展展場 |
| 2/23(六) | 稻米探索王     | 蔡明娜                | 3樓自然教室    |
| 2/24(日) | 大木棉樹      | 周德珊、李彬             | 3樓自然教室    |

**臺博花絮**

**海洋現代性—建築研討會**



比利時天主教魯汶大學建築與都市計畫系主任海蒂·海倫 (Hilde Heynen) 女士受邀於2013建築與現代性研討會以「建築現代性與殖民主義」發表專題演講。

**線上展覽**

- 臺灣民主國藍地黃虎旗的故事 <http://formosa.ntm.gov.tw/flag/> 第八屆金手指銀獎/教育學習類
- 冰原巨獸—長毛象標本特展 <http://formosa.ntm.gov.tw/mammoth/>
- 臺灣人看鯨世界—鯨豚生態保育特展 <http://formosa.ntm.gov.tw/whales/main.htm>

**線上學習**

- 臺灣海洋生物—螃蟹篇 <http://formosa.ntm.gov.tw/crabs/> 第七屆金手指金獎/最佳非營利組織獎
- 桃竹苗海岸溼地生態 <http://www.ntm.gov.tw/wetlands/>
- 臺灣海藻資訊網 <http://www.ntm.gov.tw/seaweeds/>

**影片播放**

**「愛地球特攻隊特展」**

地點：臺博館本館3樓視聽教室

| 日期       | 時間    | 影片名稱                    |
|----------|-------|-------------------------|
| 2/1 (五)  | 10:00 | 地祕密之城佛羅倫斯 51分           |
| 2/1 (五)  | 15:00 | 神祕的埃及冥世之旅 51分           |
| 2/2 (六)  | 10:00 | 解密馬丘比丘 53分              |
| 2/5 (二)  | 10:00 | 納斯卡線謎蹤 51分              |
| 2/5 (二)  | 15:00 | 復活節島探奇 51分              |
| 2/6 (三)  | 10:00 | 千里跋涉 51分                |
| 2/6 (三)  | 15:00 | 繁衍生息 51分                |
| 2/7 (四)  | 10:00 | 分秒必爭 51分                |
| 2/7 (四)  | 15:00 | 覓食求生 51分                |
| 2/8 (五)  | 10:00 | 科學看遷徙 51分               |
| 2/8 (五)  | 15:00 | 探索世界大遷徙-幕後花絮 50分        |
| 2/11 (一) | 10:00 | 生命旋律 51分                |
| 2/11 (一) | 15:00 | 空中看地球 II—保育野生動物上集 50分   |
| 2/12 (二) | 10:00 | 空中看地球 II—保育野生動物下集 50分   |
| 2/12 (二) | 15:00 | 壽司與全球漁獲 74分             |
| 2/13 (三) | 10:00 | 魚線的盡頭 83分               |
| 2/13 (三) | 15:00 | 修護藝術大觀上集 60分            |
| 2/14 (四) | 10:00 | 修護藝術大觀中集 60分            |
| 2/14 (四) | 15:00 | 修護藝術大觀下集 60分            |
| 2/15 (五) | 10:00 | 展覽揭秘-恐龍 52分             |
| 2/15 (五) | 15:00 | 展覽揭秘-艾弗羅箭式戰鬥機 52分       |
| 2/16 (六) | 10:00 | 展覽揭秘-迪芬地下礦窟 52分         |
| 2/16 (六) | 15:00 | 展覽揭秘-盔甲藝術 52分           |
| 2/17 (日) | 10:00 | 展覽揭秘-歷史大盜 52分           |
| 2/17 (日) | 15:00 | 展覽揭秘-麥米高加拿大藝術館之謎 52分    |
| 2/19 (二) | 10:00 | 展覽揭秘-陶瓷工藝 52分           |
| 2/19 (二) | 15:00 | 暖化後未來世界 90分             |
| 2/20 (三) | 10:00 | 人類消失後—重生的地球 89分         |
| 2/20 (三) | 15:00 | 熱男減碳日記No Impact Man 93分 |
| 2/21 (四) | 10:00 | 沈沒之島 78分                |
| 2/21 (四) | 15:00 | 泥土向前衝 85分               |
| 2/22 (五) | 10:00 | 永續餐桌 52分                |
| 2/22 (五) | 15:00 | 沃爾瑪：低價的代價 98分           |
| 2/23 (六) | 10:00 | 搶救鯨魚大作戰 90分             |
| 2/24 (日) | 10:00 | 在海裡翔飛 81分               |
| 2/24 (日) | 15:00 | 水的戰爭 55分                |
| 2/26 (二) | 10:00 | 地球的火線6度 52分             |
| 2/26 (二) | 15:00 | 地球大翻修 51分               |
| 2/27 (三) | 10:00 | 地球大掃描 97分               |
| 2/27 (三) | 15:00 | 環生方舟破浪記 47分             |
| 2/28 (四) | 10:00 | 極度冰川任務 51分              |
| 2/28 (四) | 15:00 | 地熱生態工程直擊 51分            |

**Green Idea! 你的綠點子，募集中!**

只要生活裡的一點巧思，就可以減少人們活動對地球環境造成的負擔。你生活週遭也有不錯的綠點子嗎？快把圖文email至edu\_assistL@ntm.gov.tw在臺博館facebook上與大家分享吧！

CHIMEI 財團法人台南市奇美文化基金會  
CHI MEI CULTURE FOUNDATION

感謝財團法人台南市奇美文化基金會贊助「空中看地球II—保育野生動物」公播影片。  
註：如有異動，請洽服務臺。

