

臺博館本館 1F

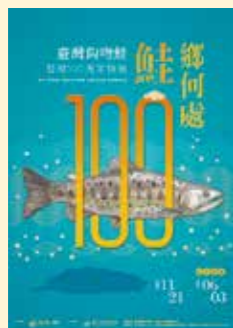
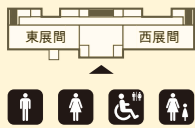

106.11.21-107.6.3 1樓東展間 「鮭」鄉何處？臺灣鈎吻鮭發現 100 周年特展

Meet Taiwan Salmon 100th Anniversary Exhibition

臺灣鈎吻鮭(昔名櫻花鈎吻鮭)於1917年發現，是低緯度地區罕見的陸封型鮭魚，更是西太平洋鮭魚分布的最南界，日本時代即被標定為「天然紀念物」加以保護，有臺灣國寶魚的美譽。本館特於臺灣鈎吻鮭發現100周年之際推出本特展，從臺灣鈎吻鮭的前世今生、形態特徵、生態角色等揭露繽紛的鮭魚世界，並透過豐富多元的展示服務，彰顯臺灣在環境生態保育之努力成果。



106.11.21-107.9.2 1樓西展間 昆蟲飛行秘技特展

Special Exhibition of Insect Fly Secret

昆蟲在生物界中無論種類和數量都稱冠，許多物種和人類生活習性相關。這些昆蟲大多具有翅膀能夠飛翔，在生存競爭和演化上具有重要意義，也是近年來仿生的重要素材。本展從科學角度探討昆蟲飛行的各種面向和秘密，也是國內首次以昆蟲飛行為主題的特展，展品包括超過200隻的昆蟲標本及大型昆蟲模型，從有翅昆蟲的演化、飛行目的和功能、飛行原理、能量供應等多面向介紹昆蟲相關知識。

106.11.21-107.9.2 1樓西側廊道 食蟲植物與蓮花寺濕地特展

Special Exhibition of Carnivorous Plant and Jhubei Lianhua Temple Wetland

臺灣具有原生的食蟲植物，大多生長在貧瘠偏酸的溼地，由於缺乏營養，因而演化出捕蟲機制捕捉動物獲取營養。本展除簡介食蟲植物，也特別介紹擁有食蟲植物種類最多也是最知名的棲地—新竹縣竹北蓮花寺濕地。

106.12.2-107.2.25 1樓東側廊道 川上瀧彌與阿寒湖的自然

Takiya Kawakami and the Nature of Akan

「毬藻」是日本的特別國家天然紀念物，在1897年由當時就讀於日本札幌農學校的川上瀧彌(臺博館首任館長)發現及定名。本館與釧路市政府及阿寒湖生態博物館特別合作，展出川上在阿寒湖的探索歷程，並介紹毬藻及阿寒湖的自然生態等。

臺博館南門園區紅樓



105.4.22- 107.4.29 南門園區紅樓展示館2樓 阿農奇幻冒險之旅—新農有機樂活玩特展

A Nong's Fantastic Adventure - Eco-friendly Farming Fun!

「吃」乍看是小事，其實茲事體大！我們每天吃的東西不僅和個人健康有關，也關係著以農田為家的小動物們！但隨著科技進步，人和食物的距離卻愈來愈遠。這是個從餐桌到土地的冒險之旅，讓我們一起探索真食物的滋味、選擇健康、安心的食物、體驗以友善耕作照顧土地的方式，看看小農們如何在農業生產的同時，也顧及生態平衡，創造人類自然和諧共生的家園。



105.11.28- 107.3.26 南門園區紅樓展示館1樓大廳 [微型展]樹上行軍—水龍骨科的附生植物

Arrays on Trees- Epiphytes of Polypodiaceae

臺灣的地理位置處於亞熱帶，孕育了蓊鬱的森林，並因海拔高度的變化，擁有多樣的生態系。臺灣附生的維管束植物約有350種，其中的水龍骨科就有將近60種。本展透過標本展示，介紹水龍骨科蕨類的形態特徵。讓人們在觀察之外，也透過想像力，將自己置身樹上，感受一下附生植物們旺盛的生命力。

開放時間

臺博館本館及土銀展示館
週二至週日每日9:30~17:00
南門園區
園區：週一至週日6:00~22:00
展示館：週二至週日9:30~17:00
■每週一、除夕及春節初一休館
■逢國定假日及連續假期均照常開館

購票資訊

■臺博館本館及土銀展示館一次購票可參觀兩館
全票：每張 30元
半票：每張 15元
■南門園區單獨售票
全票：每張 20元
半票：每張 10元
半票優待
■軍警、學生、6至12歲兒童
■年滿65歲以上的民眾假日半票
■機關學校團體二十人(含)以上(須一週前網路預約申請)
免票優待
■未滿6歲之學齡前兒童
■年滿65歲以上的民眾平日免費
■身心障礙者及其陪同者一人
■持中華民國博物館學會、ICOM、AAM會員卡(證)

以上均憑證(函)優待
◎ 臺博館各館舍提供悠遊卡售票服務

參觀須知

- 請勿於館內吸煙、飲食。
- 請勿攜帶傘具、危險物或易燃物入館。
- 請依規定購票，接洽公務者請至臺博館行政大樓。
- 服裝不整、攜帶寵物者(導盲犬除外)謝絕入館。
- 請勿使用閃光燈及腳架攝影，並禁止做任何商業及出版使用。
- 本館大門口備有身心障礙專用電梯。
- 定時導覽 AM10:30、PM2:30



臺灣現代知識的啓蒙地



國立臺灣博物館
創立於1908年
館舍由日本建築師野村一郎設計
落成於1915年4月18日
現為國定古蹟
為臺灣現存最早的博物館

國立臺灣博物館
National Taiwan Museum

臺博館本館 10046 臺北市襄陽路2號 Tel.02-2382-2566 Fax.02-2371-8485
臺博館土銀展示館 10046 臺北市襄陽路25號 Tel.02-2314-2699 Fax.02-2382-2268
臺博館南門園區 10074 臺北市南昌路一段1號 Tel.02-2397-3666 Fax.02-2358-1839
臺博館行政大樓 10047 臺北市館前路71號5樓 Tel.02-2382-2699 Fax.02-2382-2684

THE PERMANENT EXHIBITION OF THE NEW CENTURY
NATIONAL TAIWAN MUSEUM
— Episode I —

臺博館
新世紀
常設展
首部曲

發現臺灣

DISCOVERING
TAIWAN

活動簡訊
NewsLetter

2017 12月

國立臺灣博物館
National Taiwan Museum

- 發行人 / 洪世佑 ● 總編輯 / 劉杏怡
- 出版委員 / 洪世佑、王逸群、陳振瑜、方建能、吳嘉琦、劉杏怡、林啟賢、許慈容、林容如
- 執行編輯 / 林佳蓁 ● 視覺設計 / 張慧娟、盧穎蕓

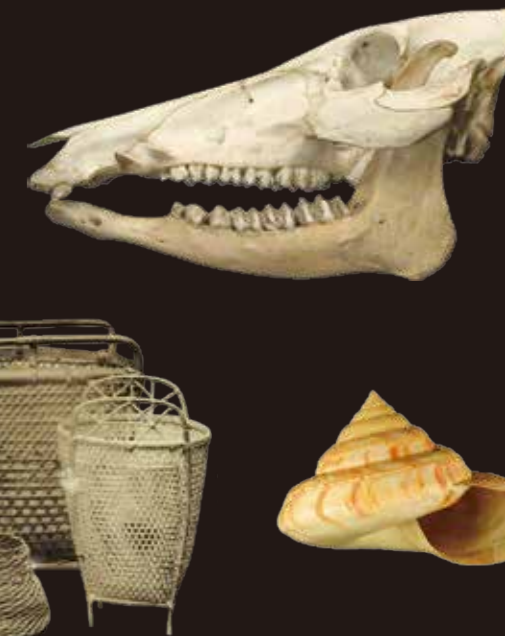

狂賀
國立臺灣博物館榮獲
「第四屆國家環境教育獎(機關構組)優等」

臺博館本館 National Taiwan Museum



NEW



發現臺灣：重訪臺灣博物學與博物學家的年代 3樓

Discovering Taiwan-Re-visiting the Age of Natural History and Naturalist of Taiwan

臺博館21世紀以來首度推出的全新常設展，展出臺灣博物館史上傳奇採集調查者故事與蒐藏，並以專題方式細數臺博館歷史上重要的博物學者與他們的重要發現。包括莫那魯道的貝珠蹼飾、「北投石」、「龍宮翁戎螺」、「臺灣雲豹」標本等多種珍貴館藏。

臺灣的生物展示 2樓東展間

Animals and Plants of Taiwan

臺灣的原住民族展示區 2樓西展間

Indigenous Peoples of Taiwan



土銀展示館 Land Bank Exhibition Hall



臺博古生物大展－生命的史詩與演化共舞

Walking among Skeletons: Dinosaurs are Coming!

本展區有三大特色，第一為我國首度於古蹟空間內進行修復再利用之古生物展示，次者乃為單一最大與完整的量體空間，第三大特色是涵蓋臺灣本土化石區的地球生物化石展示，不僅提供認識地球生命起源與史前生物化石標本，也能夠透過臺灣本土化石認識臺灣在地球生命的位置。



土地銀行行史展區 The Land Bank of Taiwan Gallery

展出土地銀行成立早期的銀行帳冊、放款號碼牌、土地測量儀器、土地改革史籍、土地實物債券及金融事務機器等難得一見的珍貴文物史料，得以深入瞭解土地銀行發展演進，更可藉此窺探臺灣近代金融發展、土地改革、國家建設、經濟成長的歷史脈絡。



土地銀行古蹟修復室 The Exhibition on Restoration

勸業銀行舊廈之修復，保留解體調查過程中發掘的建築構件遺跡，於現地展示陳列。分別介紹勸業銀行舊廈在建築結構、工法、細部施作，以及各項先進技術與設備特色。



南門園區 Nanmen Park



百煉芬芳－樟腦產業及南門工場常設展

Refining Fragrance: The History of Camphor Industry and Nanmen Factory

南門園區前身是提煉樟腦與鴉片的大型化工廠，展廳仿造原樟腦倉庫的情境，介紹樟腦及其製作、運用，以及樟腦產業與臺灣發展史的關聯。另有9件鴉片相關典藏文物與32幅歷史圖像，據以回顧黑色鴉片糾纏臺灣長達兩百多年的歷史。

南門童話－沉睡的老樟樹國王兒童探索室

Children's Corner of Nanmen Park: Sleeping King of Camphor Trees

透過繪本故事、遊戲互動及感官體驗等多元互動方式，提供兒童觀眾認識南門園區動、植物生態的親子空間，並以 3D 藝術畫作營造樟樹王國的空間氛圍，同時介紹樟樹的植物生態、充滿樟樹香氣的昆蟲子民及樟樹王國的動物朋友們，帶領觀眾認識南門園區的生態多樣性，進一步瞭解人與大地環境的關係。
*參觀本展區請預先報名，開放場次詳見官網。

古蹟修復常設展 Permanent Exhibition of Historical Building Restoration

於紅樓服務大廳、小白宮及行政大樓展示走廊中介紹園區內各古蹟及遺構之建築特色及修復原則、工法與過程，展示修復過程中被細心清理保存的構件；並以「化身匠師守護古蹟」的互動遊戲，讓觀眾體驗匠師們在修復過程中的工作內容，更有散落在園區內各處的現地展示，讓觀眾能在實際的歷史場域中聆聽古蹟訴說的故事。

教育活動

展覽活動

「發現臺灣」常設展－專題演講暨專家導覽

新世紀常設展首節曲「發現臺灣」隆重揭幕，探索那些奠定今日臺博館收藏基礎、形塑臺博館風貌的博物學發現。■對象：一般大眾，每場50名■地點：本館3樓展廳，展廳東側電梯外報到■費用：免費，但需購票入館■報名：網路報名40名、現場報名10名(活動前10分鐘開放現場候補)■聯絡人：教育推廣組 郭元興 分機413

日期	時間	主題	主講人
12/9 (六)	14:00-16:00	臺灣生物多樣性	邵廣昭 中研院生物多樣性研究中心研究員
12/16 (六)	14:00-16:00	岡本要八郎與北投石	方建能 臺博館典藏組組長
12/17 (日)	11:00-12:00	發現臺灣－地質篇	方建能 臺博館典藏組組長
12/24 (日)	14:00-17:00	發現臺灣－動物篇	林俊聰 臺博館副研究員
12/31 (日)	14:00-16:00	發現臺灣：那個博物學家的年代	周文豪 國立自然科學博物館副館長

發現臺灣小學堂

噹!噹!噹!發現臺灣小學堂準備開課了~歡迎小朋友跟著我們，透過臺灣早期重要博物學家的視野，發現不一樣的臺灣。■對象：國小學齡兒童，每場20名(二套分齡教案)■地點：本館3樓自然教室、室內展場■費用：活動免費，但需購票入場■報名時間：11:00-14:00至本館服務臺登記報名，額滿為止■聯絡人：教育推廣組 陳貞融 分機410

日期	時間	主題	備註
12/02(六)	14:00-15:00	博物學家小幫手	建議國小1-3年級學童參加
12/30(六)			
12/31(日)	15:30-16:30	臺灣小小博物學家	建議國小4-6年級學童參加

一「羽」驚人－尋找黑長尾雉 島嶼上的博物學家系列

想跟著博物館家的腳步在館內尋找黑長尾雉的蹤影嗎？完成任務後還可DIY臺博限定的小禮物哩！■對象：一般大眾(建議國小中年級以上)■12/3、12/10、12/24、12/31■10:00-12:00、14:00-16:00■免費，現場自由報名，但需購票入館■每場40名，請參考本館網站公告■聯絡人：教育推廣組 黃冠龍 分機464

「發現臺灣」常設展教師研習

本研習將採專題方式，結合學習教案演示，透過展覽與互動遊戲結合的範例，介紹教師如何運用展覽資源發展學習教材。■日期：12/13 (三)■對象：國中小自然領域教師，35名■地點：本館3樓展廳、自然教室■費用：免費■報名：教師在職進修學習網站報名■全程參與核發教師研習時數 4 小時■詳情請參考本館網站公告■聯絡人：教育推廣組 郭元興 分機 413

深「植」你心

一花一世界，小小植物大驚喜!藉由採集與細膩的標本製作工序，將寶藏保存成為博物館裡的植物典藏品。■對象：一般大眾，每場30名■地點：本館3樓自然教室■費用：每人250元■報名：網路報名30名(活動前10分鐘開放現場候補)■聯絡人：教育推廣組 郭元興 分機413

日期	時間	內容	主講人
12/16 (六)	14:00-15:00	「發現臺灣」展覽導覽	臺博館導覽志工
	15:00-16:00	植物怎麼補充營養? 花與果觀察	許毓純
	16:00-17:00	植物身分證-標本的製作	臺博館助理研究員

特別活動

2017 移民節 Migrants Day

臺灣具有深厚與多元的移民歷史與文化，「2017移民節」將透過歐洲、亞洲、美洲各國之移民擔任主角，帶來豐富多元的各國文化特色與展演活動。有各國特色市集、多元文化踩街遊行、音樂演出、工藝攝影作品展覽、異國飲食體驗、多語導覽 Migrants' Market, Parade, Concert, Craft & Photography Exhibition, Cuisine Show, Multi-Language Tour Guide■12/17(Sun) 9:30-12:30■228和平公園、臺博館後方平臺區 228 Peace Park, Museum's Terrace■免費 Free■聯絡人：教育推廣組 袁緒文 分機462

攝影藝術下午茶

臺博館和台灣攝影博物館文化學會邀請知名攝影家現身說法，邀您一起共享美好的下午茶時光。■土銀展示館3樓簡報室■免費，需購票入館■本館官網報名■聯絡人：展示企劃組 凌宗魁 分機351

日期	時間	主題	主講人
12/16 (六)		訪問攝影的原鄉 「達蓋爾攝影博物館」紀行	呂良遠 攝影家
12/23 (六)	14:30-16:30	從珊瑚的孵化談海底攝影	王連陞 資深潛水教練、 海底攝影玩家

【與海豚的約定】紀錄片放映與座談

本片記錄了西海岸的臺灣白海豚、東海岸的花紋海豚、離島馬祖的稀有江豚等，以及臺灣鯨豚學家為鯨豚保育打拚的故事。導演運用4K 空拍及水下攝影的空間視角，多種鯨豚的生態行為首次被揭露。■12/10 (日) 10:00-12:00■土銀展示館 3 樓簡報室■免費，但需購票入館■現場報名 10 名■聯絡人：中華鯨豚協會 02-2933-2706 分機 16

南門園區活動



田裡有腳印市集

臺灣第一個訴求綠色保育的農產市集每周六準時開市！邀您來市集從「吃」享受安心食在的友善環境生活。■時間：12/2、12/9、12/16、12/23、12/30 (六) 10:00-17:00■地點：南門園區廣場■聯絡人：教育推廣組 呂錦濤 (02)2382-2699 分機 467

阿農好朋友－彎腰市集訪臺博



阿農在「新農有機樂活玩」特展中，發現到有許多農友用心地耕耘土地，這次他邀請「彎腰農夫市集」的夥伴，來到南門園區，將帶來許多美好的農作收成與你分享。■時間：12/17 (日) 10:00-17:00■地點：南門園區廣場■聯絡人：教育推廣組 呂錦濤 (02)2382-2699 分機 467

活化歷史 快樂學堂

「活化歷史 快樂學堂」推出一系列主題課程，邀請長輩及親友們攜手探索退休後的新生活視野，在長幼陪伴與互動中，發現每一個當下的美好。■對象：爺奶及親友皆可參與，每場次 40 人■每場次 100 元■電話及現場報名■聯絡人：教育推廣組 郭元興 分機 413、果陀劇場 林桓巨 (02)8772-1867 分機 122

日期	時間	主題	地點
12/2 (六)	10:00-12:00	戲劇X故事－海洋風	南門園區小白宮

臺博館南門園區 | 呦呦、荷造場 YUYU ART CAFÉ
 營業時間：上午10點至晚上9點(週一休館)
 電話：(02)2396-5099
 FB 呦呦荷造場

臺博館土銀展示館 | 恐龍餐廳 Dinosaur Restaurant
 營業時間：上午9點30分至下午6點(週一休館)
 電話：(02)2382-5665轉31
 FB 恐龍餐廳

假日親子活動

Weekend 的移動博物館

博物館就像百科全書，富含各種讓人著迷的典藏品，知識內容與珍貴寶藏包羅萬象，有時候真讓人不知如何親近！別擔心，從現在開始，隔周末可以透過更有趣的方式來認識它。本期主題「小賁在哪裡？」，帶領大家一同認識與實際觀察真德氏赤蛙，最後一起 DIY 完成青蛙摺紙，把小賁帶回家！■日期：12/3 (日)、12/16 (六)、12/17 (日)■場次：14:00-15:00、15:30-16:30■地點：南門園區■對象：一般觀眾、親子觀眾(建議 5 歲以上小朋友參加)，每場次 15 組 (20 人)■報名方式：活動免費，當日先至服務臺購買門票及登記場次■聯絡人：教育推廣組 陳貞融 (02)2382-2699 分機 410



地球 YOU & ME－恐龍石光跡

地球有許多動植物與我們一起共生共存，一起來輕鬆認識與探索地球古今代表物種，感受自然萬物的美麗與奧妙。本期主題為「恐龍石光跡」，透過互動故事、化石觸摸體驗，了解化石如何形成、如何進到博物館展示，以及如何透過化石證據推測恐龍當時的生活。■日期：12/9 (六)、12/10 (日)、12/23 (六)、12/24 (日)■場次：10:00-11:00、11:10-12:10■地點：土銀展示館鯨豚平台■對象：建議 6-12 歲學童參加，每場孩童人數 15 人，歡迎家長一同參與■報名方式：活動免費，當日先至服務臺購買門票及登記場次(活動 30 分鐘前開放報名)■聯絡人：教育推廣組 徐詠瑄 (02)2382-2699 分機 438



博物館講堂

玩美石刻－古生物系列講座

在新生代第四紀，一場驚天地動的震撼，使臺灣島嶼躍上地表，分隔出了臺灣海峽，也逐步將玉山群峰成型，這場巨變是如何被發現？講座邀請國內石頭行家們，介紹本土化石及探尋這些化石的冒險歷程。■土銀展示館3樓簡報室■費用：免費，但需購票入館■報名方式：即日起網路報名80人，現場報名20人(活動前30分鐘受理)■全程參加者核發環境教育時數■聯絡人：教育推廣組 游琇媛、曾鈺涵 分機423 / 408

日期	時間	主題	主講人
12/10(日)	14:00-16:00	淺談三葉蟲化石	吳天偉 國立臺北教育大學自然科學教育系助理教授

臺博 x 臺北市雙層觀光巴士優惠活動

合作期間：106/5/1-12/31
 優惠內容：凡持臺博館門票於車上購票，即可享臺北市雙層觀光巴士票價九折優惠(每張票根限購兩張)；持臺北市雙層觀光巴士票根亦可享臺博館門票半價優惠！※注意事項：本方案不得與其他優惠同時使用。

線上展覽

冰原巨獸－長毛象標本特展 <http://formosa.ntm.gov.tw/mammoth/>
 臺灣人看鯨世界－鯨豚生態保育特展 <http://formosa.ntm.gov.tw/whales/main.htm>

線上學習

臺灣海岸生物－螃蟹篇 <http://formosa.ntm.gov.tw/crabs/> 第七屆金手指金獎/最佳非營利組織獎
 桃竹苗海岸溼地生態 <http://formosa.gov.tw/wetlands/>
 臺灣海藻資訊網 <http://formosa.gov.tw/seaweeds/>

Tour in Multiple Languages 多語言導覽服務

Regular Tour

12月提供多語定時導覽，歡迎來自世界各地的朋友參加！Museum provides 2 sessions of free English tours every Sunday afternoon, and free tours in Korean, Japanese, Spanish, Indonesian, Vietnamese, Thai, Burmese, Cantonese, English and French on Dec. 17.■Theme: The Century-old Architecture and History of National Taiwan Museum■Duration: 30 mins■Same-day registration at the main building (2, Xiang Yang Rd., Taipei) 臺博館本館當日現場登記■Free of charge with valid ticket 免費，但需購票入館■Tel：教育推廣組 方慧詩 02-2382-2699 ext. 466



語言 Language	時間 Time	日期 Date
韓語 한국어		
日語 日本語	11:25、12:00	Dec. 17 (Sun) 國際移民日特別活動 National Immigrants Day-Special Event
西班牙 español		
越南語 tiếng Việt		
印尼語 Bahasa Indonesia	11:40、12:15 14:30、15:30	
泰語 ไทย		
粵語 Cantonese		
法語 Français	11:55、12:30	
英語 English	14:00、15:00	Every Sunday
印尼語 Bahasa Indonesia	14:30、15:30	Dec. 03 (Sun)
緬甸語 Burmese	14:30、15:30	Dec. 10 (Sun)
越南語 Vietnamese	10:30、11:30	Dec. 24 (Sun)

Blast to the Past: Walking Tour (in English) 城市導覽

Why there are so many Western architectures in downtown Taipei? Why did 228 Peace Park get to be renamed after one of the most traumatic incidents in Taiwan? Let us guide you through the hidden history of the past! ■Theme: The Hidden History of Old Taipei City ■Dec. 30 (Sat) 9:30a.m.- 12:00p.m. ■Meeting Point: The North Gate of Taipei (120, Sec1, ZhongXiao W. Rd.) ■Fee: NTS\$50 Regular, NTS\$25 Discount (Transportation cost not included) ■For more info: facebook.com/NTMtour/ ■tel:02-2382-2699 ext. 466 Ms. Fang

