

財團法人臺灣美術基金會

中華民國 106 年度決算
(106 年 1 月 1 日至 106 年 12 月 31 日)



財團法人臺灣美術基金會編

財團法人臺灣美術基金會

目次

一、總說明

(一) 財團法人概況 (設立依據、設立目的、組織概況) ……	01
(二) 年度各項工作計畫或方針之執行成果 ……	03
(三) 決算概要 ……	05
(四) 其他 ……	06

二、主要表

(一) 收支營運決算表 ……	07
(二) 現金流量決算表 ……	08
(三) 淨值變動表 ……	09
(四) 資產負債表 ……	10

三、明細表

(一) 收入明細表 ……	11
(二) 支出明細表 ……	12
(三) 固定資產投資明細表 ……	13
(四) 基金數額增減變動表 ……	14

四、參考表

(一) 員工人數彙計表 ……	15
(二) 用人費用彙計表 ……	16

財團法人臺灣美術基金會

總說明

中華民國 106 年度

壹、財團法人概況（設立依據、設立目的、組織概況）

一、設立依據：本財團法人依照民法暨教育部文教財團法人監督準則組織之。

二、設立目的：本會之宗旨為保存美術文化財產、推廣美術教育、研究美術學術、提高國民生活品質及促進世界美術交流。

三、組織概況：

（一）本會設置董事會，董事會置董事 11 人，本會董事長由董事互選產生，綜理本會業務、對外代表本會。執行長由董事長指派適當人選兼任，承董事長之命執行會務，均為無給職；為推展會務得設執行小組，共分設「業務組」、「財務組」、「公關組」協助處理會務。

董事會職權如下：

- 1、基金之籌集、管理及運用。
- 2、業務計畫之制定及推行。
- 3、內部組織之制定及管理。
- 4、獎勵案件之處理與有關辦法之制定。
- 5、年度收支預算及決算之審定。
- 6、董事之改選（聘）。
- 7、其他重要事項之處理。

本會置監事 3 人，監事由本會董事會選聘之。監事任期與董事同，均為無給職。

監事之職權如下：

- 1、審查本會預算及決算報告。

- 2、監察本會之業務、財務是否依章程及董事會決議辦理。
- 3、稽核本會之財務帳冊、文件及財產資料。

(二) 組織架構圖

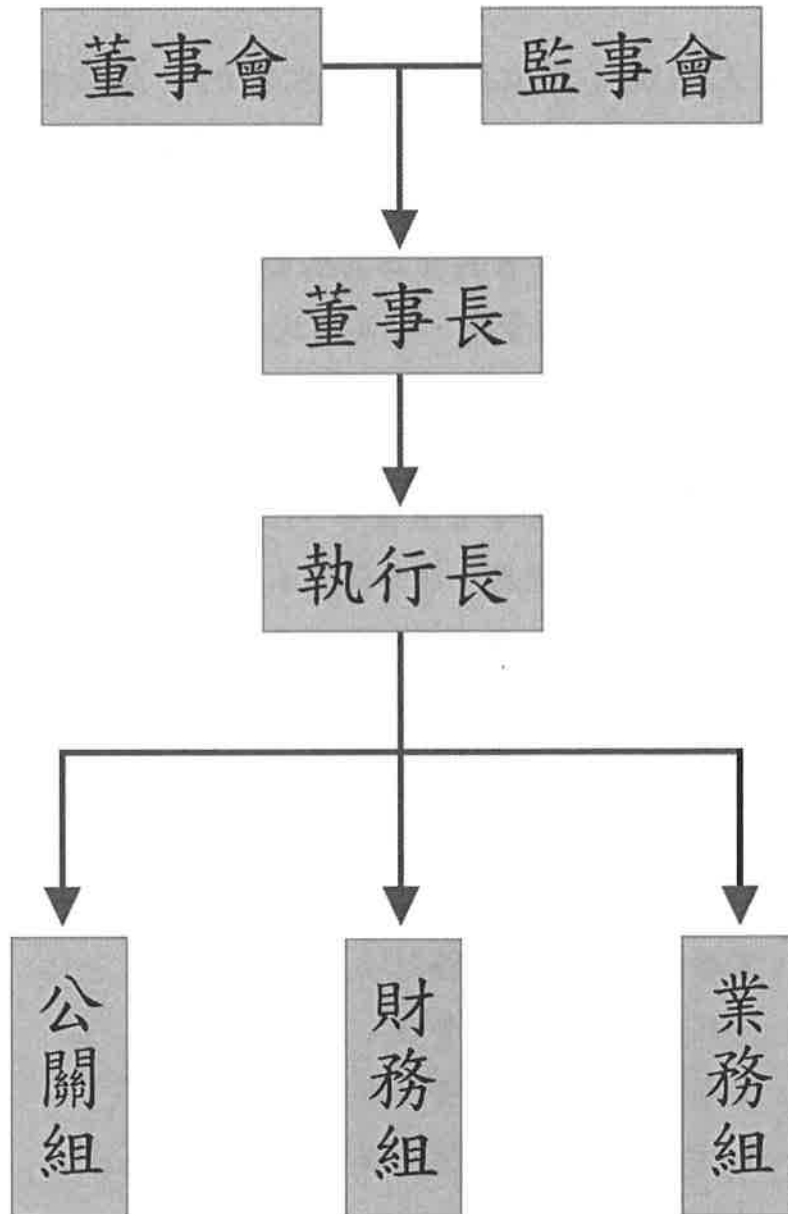

圖：臺灣美術基金會 組織架構圖

貳、年度各項工作計畫或方針之執行成果

一、年度工作計畫執行狀況

本會依據捐助章程規定，以經費補助之形式辦理靜宜大學、國立臺灣美術館及高雄榮民總醫院等單位之美術展覽或活動，提供藝術專業人士及一般民眾參與藝術人文活動，並藉由展覽活動文宣等達成推廣之目的，藉以提升藝術風氣並推廣藝術創作。

二、執行成果

1、相遇在那端森林—伊誕的紋砌刻畫藝術展

- (1)補助單位：靜宜大學
- (2)展覽日期：106年3月14日至106年4月13日
- (3)活動地點：靜宜大學藝術中心
- (4)出版品：請柬、海報、展覽專輯。
- (5)活動內容：排灣族藝術家伊誕·巴瓦瓦隆將原藏於土地、山林和萬物的永續「紋」路及石板屋反覆疊「砌」的文明質感，以雕刻刀「刻」出紋理線條，最後「畫」上季節變化的色彩，開啟人們與生態神學相遇的契機，也藉新的創造風格注入災後重建的力量和夢想。

2、國立臺灣美術館30周年館慶相關活動

- (1)補助單位：國立臺灣美術館
- (2)活動日期：106年6月26日至107年6月26日
- (3)活動地點：國立臺灣美術館
- (4)出版品：紀念明信片。
- (5)活動內容：
 - I. 30週年宣傳影片：本宣傳影片運用劉國松《月蝕》圖像形塑30週年LOGO，並拍攝美術館長官及資深館員共同塑造本館品牌形象，為邁向30週年進

行宣傳。

- II. 「FUN 攝藝術 歡慶國美 30」創意短片徵件：本項短片徵件競賽活動以展現觀眾與國美館的互動為概念，鼓勵觀眾透過影像敘說與國美館的藝術啟蒙、藝術記憶與動人的故事，並藉此宣傳本館館慶。
 - III. 國美藏藝地圖：以本館吉祥物 Mr. ART 及家族成員繪製國美館尋寶地圖，結合本館景點進行宣傳。
 - IV. 跟著插畫家遊國美：邀請 6 名在地新銳插畫家(李信宏、林彥良、陳威廷、李曼吟(李慢)、施真穎、簡郁穎)詮釋本館的館藏作品與定點環境；及王道和製作明信片互動教具於大廳辦理推廣活動。
 - V. 宣導品：預定製作湯匙、帆布袋、紀念杯、明信片及紀念胸章等。
- 3、魔法藝術島#002 大港邊的太陽島-醫療與藝術合作計畫
- (1)補助單位：高雄榮民總醫院
 - (2)活動日期：105 年 5 月至 106 年 12 月
 - (3)活動地點：高雄榮民總醫院兒童病房、安寧病房、高齡病房、樂齡日間照護中心、精神部日間病房。
 - (4)活動內容：與藝術家合作，運用主題展覽、空間改制及藝術工作坊等形式進行。透過改變空間氛圍，使就醫者、醫者及照顧者在心理層面感受到舒緩、療癒，放鬆心情，分散病痛產生的注意力並減少對於就醫恐懼，並帶動正面情緒能量。

參、決算概要：

一、收支營運實況

- (一)收入決算數 113 萬 8,485 元，分別為：受贈收入決算數 100 萬元，較預算數 0 元，多 100 萬元，主要係因本年度新光

證券股份有限公司專款捐贈吳炫三回顧展覽用及 5% 為本基金會業務支出用。利息收入決算數 13 萬 8,485 元，較預算數 18 萬元，減少 4 萬 1,515 元，約 23.06%，主要係利率調整所致。

(二) 補助舉辦藝術展覽活動支出決算數 12 萬元，與預算數 12 萬元符合，達 100.00%。

(三) 管理費用決算數 4 萬 8,046 元，較預算數 5 萬元，減少 1,954 元，其中事務費決算數 3 萬 8,086 元，較預算數多 1086 元，主要係本基金會辦理法人變更登記支出增加。董監事車馬費決算數 9,960 元，較預算數少 3,040 元，主要係外縣市董(監)事出席會議時間不克前往，故費用減少所致。

(四) 以上總收支相抵後，計賸餘 97 萬 439 元，較預算數 1 萬元，增加 96 萬 439 元，約 9604.39%，主要係本基金會今年度收到新光證券股份有限公司專款捐贈吳炫三回顧展覽用受贈收入增加所致。

二、現金流量實況

(一) 業務活動之淨現金流入 97 萬 439 元。

(二) 無投資活動之淨現金流入或流出。

(三) 無融資活動之淨現金流入或流出。

(四) 現金及約當現金之淨增 97 萬 439 元，係期末現金 1,447 萬 9,162 元，較期初現金 1,350 萬 8,723 元增加之數。

三、淨值變動實況

本年度期初淨值為 1,350 萬 8,723 元，增加本年度賸餘 97 萬 439 元，期末淨值為 1,447 萬 9,162 元(含基金 1,300 萬元、期初累積賸餘 50 萬 8,723 元及本期賸餘 97 萬 439 元)。

四、資產負債實況

資產計有現金 1,447 萬 9,162 元(包含銀行存款 1447 萬 9,162 元及定期存款 1,300 萬元)；無負債；淨值包含基金 1,300 萬元及累積餘絀 147 萬 9,162 元。

肆、其他：無。

主 要 表

財 團 法 人 臺 灣 美 術 基 金 會
收 支 營 運 決 算 表

中華民國 106 年度

單位：新臺幣元

上年度決算數	科 目	本年度預算數 (1)	本年度決算數 (2)	比 較 增 (減-)	
				金額 (3)=(2)-(1)	% (4)=(3)/(1)*100
170,523	收入	180,000	1,138,485	958,485	532.49
-	- 業務收入	-	1,000,000	1,000,000	-
-	- 受贈收入	-	1,000,000	1,000,000	-
170,523	業務外收入	180,000	138,485	-41,515	-23.06
170,523	財務收入	180,000	138,485	-41,515	-23.06
170,523	利息收入	180,000	138,485	-41,515	-23.06
131,582	支出	170,000	168,046	-1,954	-1.15
131,582	業務支出	170,000	168,046	-1,954	-1.15
90,000	補助舉辦藝術展覽活動支出	120,000	120,000	-	-
90,000	補助及捐助費	120,000	120,000	-	-
41,582	管理費用	50,000	48,046	-1,954	-3.91
32,449	事務費	37,000	38,086	1,086	2.94
9,133	董監事車馬費	13,000	9,960	-3,040	-23.38
38,941	本期賸餘(短絀一)	10,000	970,439	960,439	9,604.39

填表說明：表列百分比應列至百分比之小數點後兩位數。

財團法人臺灣美術基金會

現金流量決算表

中華民國 106 年度

單位：新臺幣元

項 目	本 年 度 預 算 數 (1)	本 年 度 決 算 數 (2)	比 較 增 (減-)	
			金 額 (3)=(2)-(1)	% (4)=(3)/(1)*100
業務活動之現金流量				
本期賸餘 (短絀-)	10,000	970,439	960,439	9,604.39
調整非現金項目				
業務活動之淨現金流入 (流出一)	10,000	970,439	960,439	9,604.39
投資活動之現金流量				
投資活動之淨現金流入 (流出一)	-	-	-	-
融資活動之現金流量				
融資活動之淨現金流入 (流出一)	-	-	-	-
現金及約當現金之淨增 (淨減-)	10,000	970,439	960,439	9,604.39
期初現金及約當現金	13,480,000	13,508,723	38,089	0.28
期末現金及約當現金	13,490,000	14,479,162	989,162	7.33

填表說明：1.本表係採現金及約當現金基礎，包括現金及自投資日起 3 個月內到期或清償之債權證券等。

2.基於充分揭露原則之考量，應於附註說明不影響現金流量之投資及融資活動。

財 團 法 人 臺 灣 美 術 基 金 會
淨 值 變 動 表

中華民國 106 年度

單位：新臺幣元

科 目	本年度期初 餘額	本 年 度		本年度期末 餘額	說 明
		增 加	減 少		
基金	13,000,000	-	-	13,000,000	
創立基金	1,502,422	-	-	1,502,422	
捐贈基金	10,597,578	-	-	10,597,578	
其他基金	900,000	-	-	900,000	
公積					
特別公積					
累積餘絀(一)	508,723	970,439	-	1,479,162	
累積賸餘	508,723	970,439	-	1,479,162	
合計	13,508,723	970,439	-	14,479,162	

填表說明：1. 本年度各淨值科目如有增減變動情形，應於說明欄分別說明增減原因。

2. 本表應以結帳後總分類帳科目列示(如：本期賸餘(短絀一)應結轉至累計餘絀(一))。

財團法人臺灣美術基金會

資產負債表

中華民國 106 年 12 月 31 日

單位：新臺幣元

科目	本年度決算數 (1)	上年度決算數 (2)	比較增(減-)	
			金額 (3)=(1)-(2)	% (4)=(3)/(2)*100
資產				
流動資產	14,479,162	13,508,723	970,439	7.18
現金	14,479,162	13,508,723	970,439	7.18
銀行存款	1,479,162	508,723	970,439	190.76
定期存款	13,000,000	13,000,000	-	-
資產合計	14,479,162	13,508,723	970,439	7.18
負債				
流動負債	-	-	-	-
負債合計	-	-	-	-
淨值				
基金	13,000,000	13,000,000	-	-
創立基金	1,502,422	1,502,422	-	-
捐贈基金	10,597,578	10,597,578	-	-
其他基金	900,000	900,000	-	-
累積餘絀	1,479,162	508,723	970,439	190.76
累積賸餘	1,479,162	508,723	970,439	190.76
淨值合計	14,479,162	13,508,723	970,439	7.18
負債及淨值合計	14,479,162	13,508,723	970,439	7.18

填表說明：1.表列百分比應列至百分比之小數點後兩位數。

2.本表應以結帳後總分類帳科目列示(如：本期賸餘(短絀-)應結轉至累計餘絀(-))。

明 細 表

財團法人臺灣美術基金會

收入明細表

中華民國 106 年度

單位：新臺幣元

科目	本年度 預算數 (1)	本年度 決算數 (2)	比較增(減-)		說明
			金額 (3)=(2)-(1)	% (4)=(3)/(1)*100	
業務收入	-	1,000,000	1,000,000	-	
受贈收入	-	1,000,000	1,000,000	-	新光證券股份有限公司捐助指定專款專用95%「吳炫三回顧展」，另5%作為本基金會專款專戶行政管理費支用
業務外收入	180,000	138,485	-41,515	-23.06	
財務收入	180,000	138,485	-41,515	-23.06	
利息收入	180,000	138,485	-41,515	-23.06	利率調整所致
合計	180,000	1,138,485	958,485	532.49	

填表說明：1.比較增減百分比超過10%以上者，應於說明欄說明增減原因。

2.表列百分比應列至百分比之小數點後兩位數。

財團法人臺灣美術基金會

支出明細表

中華民國106年度

單位：新臺幣元

科 目	本年度 預算數 (1)	本年度 決算數 (2)	比較增(減-)		說 明
			金額 (3)=(2)-(1)	% (4)=(3)/(1)*100	
業務支出	170,000	168,046	-1,954	-1.15	
補助舉辦藝術展覽活動支出	120,000	120,000	-	-	
補助及捐助費	120,000	120,000	-	-	
管理費用	50,000	48,046	-1,954	-3.91	
事務費	37,000	38,086	1,086	2.94	因辦理法人變更登記致事務費用增加。
董監事車馬費	13,000	9,960	-3,040	-23.38	因外縣市董(監)事出席會議時間不克前往，故費用減少。
合計	170,000	168,046	-1,954	-1.15	

填表說明：1.比較增減百分比超過10%以上者，應於說明欄說明增減原因。

2.表列百分比應列至百分比之小數點後兩位數。

財團法人臺灣美術基金會
固定資產投資明細表

中華民國 106 年度

單位：新臺幣元

項 目	本 年 度 預 算 數 (1)	本 年 度 決 算 數 (2)	比 較 增 (減-)		說 明
			金 額 (3)=(2)-(1)	% (4)=(3)/(1)*100	
無					
合 計					

填表說明：1.財團法人以自有資金或以政府補捐助款計畫經費購置固定資產，其所有權為財團法人所有者，均應於本表表達。

2.本表固定資產投資包含本年度購建中固定資產（如：訂購機件及設備款等）。本年度固定資產完工轉正數及修正以前年度帳列錯誤數則不列入本表表達。

3.比較增減百分比超過 20%以上者，應於說明欄說明增減原因。

4.表列百分比應列至百分比之小數點後兩位數。

財團法人臺灣美術基金會
基金數額增減變動表

中華民國 106 年度

單位：新臺幣元

捐助者	創立時原始捐助基金金額	本年度期初基金金額 (1)	本年度基金增(減-)金額 (2)	本年度期末基金金額 (3)=(1)+(2)	捐助基金比率%		說明
					創立時原始捐助基金金額占其總額比率	本年度期末基金金額占其總額比率	
政府捐助							
一、中央政府	-	11,497,578	-	11,497,578	-	88.44	
二、地方政府							
三、累計賸餘轉基金							
四、其他							
政府捐助小計	-	11,497,578	-	11,497,578	-	88.44	
民間捐助							
一、其他團體機構： 由楊天發等人捐助	1,502,422	1,502,422	-	1,502,422	100.00	11.56	
二、個人							
三、累計賸餘轉基金							
民間捐助小計	1,502,422	1,502,422	-	1,502,422	100.00	11.56	
合計	1,502,422	13,000,000	-	13,000,000	100.00	100.00	

- 填表說明：1.表內各類政府捐助財團法人之金額與比率，其計算公式、認定基準、政府捐助基金累計金額、基金總額等認定原則，請依行政院 99 年 3 月 2 日院授主孝一字第 0990001090 號函示辦理。另政府捐助項下「其他」係指依前揭函示，應計入政府捐助基金金額者，非屬中央或地方政府捐助之項目（如：公設財團法人等）。
- 2.各級政府「捐助基金比率%」欄列數據如與預算編製當時計算之比率存有差異者，應於說明欄說明比率變動之情形。
- 3.表內中央政府項下「xx 特種基金」係指營業基金（含未民營化前之國【省】營事業機構捐助部分）、債務基金、作業基金、特別收入基金及資本計畫基金。
- 4.表內精省改列中央部分係指臺灣省政府於精省前所捐助部分，其捐助者之名稱得以原名稱列示。
- 5.表內「其他團體機構」包含國外政府機關、國內及國外民間團體機構及信託基金等。
- 6.表內「其他團體機構」及「個人」捐助金額重大者，請列舉表達，其餘以彙總數表達。
- 7.表列百分比應列至百分比之小數點後兩位數。

参 考 表

財團法人臺灣美術基金會

員工人數彙計表

中華民國 106 年度

單位：人

職類(稱)	本年度預算數 (1)	本年度決算數 (2)	比較增(減-) (3)=(2)-(1)	說明
執行長	1	1	0	未支薪
業務組-組長	0	1	1	未支薪，本年度組改，增設「業務組-組長」1人
業務組-秘書	1	1	0	未支薪，原設「秘書」1人，本年度組改，秘書共兩人，分別為「業務組-秘書」1人及「公關組-秘書」1人。
財務組-會計	1	1	0	未支薪，原設「會計」1人，本年度組改，職稱重分為「財務組-會計」1人。
財務組-出納	1	1	0	未支薪，原設「出納」1人，本年度組改，職稱重分為「財務組-出納」1人。
公關組-組長	0	1	1	未支薪，本年度組改，增設「公關組-組長」1人。
公關組-秘書	0	1	0	未支薪，原設「秘書」1人，本年度組改，秘書共兩人，分別為「業務組-秘書」1人及「公關組-秘書」1人。
合計	4	7		

填表說明：1.本表「職類(稱)」依預算編列方式表達。

2.本年度決算數如有大於預算數之情形，應於說明欄說明差異原因。

財 團 法 人 臺 灣 美 術 基 金 會
用 人 費 用 彙 計 表

中華民國 106 年度

單位：新臺幣元

科 目	本年度預算數 (1)	本年度決算數 (2)	比較增(減-) (3)=(2)-(1)	說 明
薪資	-	-	-	本會工作人員均無給職
超時工作報酬	-	-	-	
津貼	-	-	-	
獎金	-	-	-	
退休、卹償金及 資遣費	-	-	-	
分擔保險費	-	-	-	
福利費	-	-	-	
其他	-	-	-	
合 計	-	-	-	

填表說明：本年度決算數如有大於預算數之情形，應於說明欄說明差異原因。

主辦會計：賴舒嫻



首 長：蕭宗煌

