

財團法人中法文化教育基金會

中華民國102年度決算

(102年01月01日至102年12月31日)



財團法人中法文化教育基金會編

財團法人中法文化教育基金會

中華民國102年度決算

目 次

一、總說明-----	1-2
二、主要表	
〈一〉收支餘絀決算表-----	3
〈二〉現金流量決算表-----	4
〈三〉淨值變動表-----	5
〈四〉資產負債表-----	6
三、明細表	
(一) 收入明細表-----	7
(二) 支出明細表-----	8
(三) 基金數額增減變動表-----	9
四、參考表	
(一) 員工人數彙計表-----	10
(二) 用人費用彙計表-----	11

總 說 明

中華民國102年度

壹、財團法人概況

一、設立依據

依照民法暨教育部文教財團法人監督準則。

二、設立目的

促進中法兩國文化、教育與藝術之交流。

三、組織概況

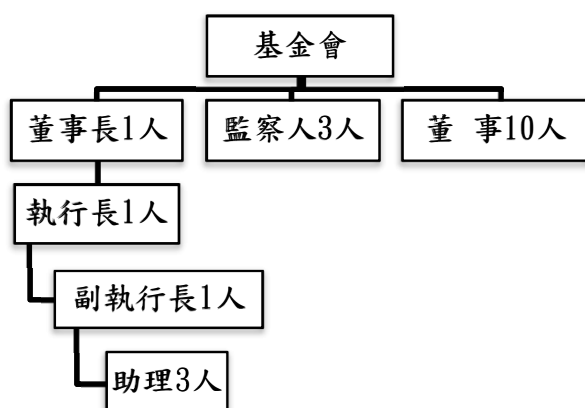

貳、年度各項工作計畫或方針之執行成果

(一) 提升社會人士對我國與法國文化相互之認識：

1. 辦理系列文化講座：與國立台灣師範大學歐洲文化與觀光研究所及法語教學中心合辦「歐洲文化系列演講」，參與人數計350人。
2. 補助辦理文教活動：贊助中華民國法語教師協會辦理「2013年9校法語戲劇聯展」活動，參與人數計450人。
3. 以電子報及紙本形式出版「巴黎視野」季刊，一年四期，計發行紙本3,000份。

(二) 獎勵我國學生前往法國研究及進修：

1. 獎助「當代法國研究論文獎助金」：本年度獎助1名。
2. 辦理「法國進修文教獎助學金」，本年度無符合之申請。

(三) 促進法國藝文人士對我國文化之認識：

1. 獎助法國「漢學博士論文獎」：贊助駐法代表處教育組辦理「2013年漢學博士論文獎」，計2名。

參、決算概要

(一) 收支餘絀實況：

一、本年度編列收入預算113萬元，含孳息收入33萬1,000元、社會人士捐款79萬9,000元

1、因銀行利率微調因素，基金利息收益增加。利息收入28萬4,941元，利息收入減少4萬6,059元。

2、經濟不景氣，亦影響社會人士捐款意願，以致捐款金額相對驟減。社會人士捐款為45,000元，較預估收入減少75萬4,000元。

3、本年度實際總收入32萬9,941元比預計收入減少70.80%。

二、本年度編列預計支出贊助文化活動費14萬5,000元、本會辦理文化活動費62萬元、一般行政管理費36萬5,000元。

1、贊助文化活動支出6萬900元比預計少8萬4,100元。本年度「法國文化藝術專案人員來台研究」獎助金案，無符合之申請，故獎助金未發。又申請贊助單位有些申請內容有些不符合本基金會宗旨。故相對減少補助經費。

2、本會文化活動編列預算62萬元，而實際執行23萬1,505元，比預計少38萬8,495元。

3、一般行政管理費編列36萬5,000元，實際支出34萬2,121元比預計減少2萬2,879元。因辦公場所租賃未漲價之故，致使行政管理費減少。

4、本年度總支出63萬4,526元比預計支出減少43.85%。

(二) 現金流量實況：

業務活動之淨現金流出即本期短絀30萬4,585元。

期初現金及約當現金2,165萬6,001元，故期末現金及約當現金為2,135萬1,416元整。

(三) 淨值變動實況：

截至102年底淨值總額2,128萬2,066元，其內容為創立基金1,000萬元、捐贈基金1,000萬元，102年初累計賸餘158萬6,651元，加上102年度短絀30萬4,585元。

(四) 資產負債實況：

資產部分：合計為2,140萬2,066元，包含銀行存款2,130萬675元，現金5萬741元及存出保證金5萬650元。

負債、基金及餘絀部分：負債12萬元，為應付帳款12萬元；基金及餘絀2,128萬2,066元，包含基金2,000萬元，累積餘絀128萬2,066元(本年度收入不足支付經費，由歷年累積盈餘158萬6,651元支付30萬4,585元)，合計2,140萬2,066元。

財團法人中法文化教育基金會

收支餘絀決算表

中華民國102年度

單位：新臺幣元

上年度決算數	科目	本年度預算數 (1)	本年度決算數 (2)	比較增減(-)	
				金額 (3)=(2)-(1)	% (4)=(3)/(1)*100
1,236,219	收入總額	1,130,000	329,941	- 800,059	-70.80
281,225	利息收入	331,000	284,941	- 46,059	-13.92
1,500	捐款收入	799,000	45,000	- 754,000	-94.37
8,494	其他收入	-	-	-	-
945,000	委辦專案收入	-	-	-	-
1,610,442	支出總額	1,130,000	634,526	- 495,474	-43.85
58,400	文化活動支出-補助款	145,000	60,900	- 84,100	-58.00
367,687	文化活動支出--自辦(含 獎學金、巴黎視野季刊)	620,000	231,505	- 388,495	-62.66
837,972	文化活動支出--委辦專案	-	-	-	-
346,383	行政管理費支出	365,000	342,121	- 22,879	-6.27
- 374,223	本期餘絀	-	- 304,585	- 304,585	-

填表說明：1.本表「科目」依預算編列方式表達。或可依會計制度規範填列。

2.表列百分比應列至百分比之小數點後兩位數。

財團法人中法文化教育基金會

現金流量決算表

中華民國102年度

單位：新臺幣元

項 目	本年度 預算數 (1)	本年度 決算數 (2)	比較增減(-)	
			金額 (3)=(2)-(1)	% (4)=(3)/(1)*100
業務活動之現金流量				
本期餘絀	-	- 304,585	- 304,585	-
業務活動之淨現金流出	-	- 304,585	- 304,585	-
現金及約當現金之淨減	-	- 304,585	- 304,585	-
期初現金及約當現金	22,068,224	21,656,001	- 412,223	-1.87
期末現金及約當現金	22,068,224	21,351,416	- 716,808	-3.25

填表說明：1.本表「科目」依預算編列方式表達。或可依會計制度規範填列。

2.本表係採現金及約當現金基礎，包括現金及自投資日起3個月內到期或清償之債權證券。

3.基於充分揭露原則之考量，應於附註說明不影響現金流量之投資及融資活動

財團法人中法文化教育基金會

淨值變動表

中華民國102年度

單位：新臺幣元

科 目	本年度期初 餘額	本 年 度		本年度期末 餘額	說 明
		增 加	減 少		
基金	20,000,000	-	-	20,000,000	
創立基金	10,000,000			10,000,000	
捐贈基金	10,000,000	-	-	10,000,000	
餘絀	1,586,651		304,585	1,282,066	
累計餘絀	1,586,651		304,585	1,282,066	
合 計	21,586,651	-	304,585	21,282,066	

填表說明：1.本表「科目」依預算編列方式表達。或可依會計制度規範填

2.本年度各淨值科目如有增減變動情形，應於說明欄分別說明增減原因。

3.本表應以結帳後總分帳科目列示（如本期餘絀應結轉至累計餘絀）。

財團法人中法文化教育基金會

資產負債表

中華民國102年12月31日

單位：新臺幣元

科目	本年度決算數 (1)	上年度決算數 (2)	比較增減(-)	
			金額 (3)=(1)-(2)	% (4)=(3)/(2)*100
資 產				
銀行存款--定存	21,000,000	21,000,000	-	-
銀行存款--活儲	288,502	593,087	- 304,585	-51.36
銀行存款--甲存	12,045	12,045	-	-
銀行存款--外幣活儲歐元 3.27 (註)	128	128	-	-
現金	50,741	50,741	-	-
存出保證金	50,650	50,650	-	-
資產合計	21,402,066	21,706,651	- 304,585	-1.40
負 債				
應付帳款	120,000	120,000	-	-
負債合計	120,000	120,000	-	-
淨 值				
基金	20,000,000	20,000,000	-	-
餘絀	1,282,066	1,586,651	- 304,585	-19.20
累積餘絀	1,282,066	1,586,651	- 304,585	-19.20
淨值合計	21,282,066	21,586,651	- 304,585	-1.41
負債及淨值合計	21,402,066	21,706,651	- 304,585	-1.40

填表說明：1. 本表「科目」依預算編列方式表達。或可依會計制度規範填列。

2. 表列百分比應列至百分比之小數點後兩位數。

3. 本表應以結帳後總分帳科目列示（如本期餘絀應結轉至累計餘絀）。

註：外幣按101年12月31日匯率39.31台幣登入

財團法人中法文化教育基金會

收入明細表

中華民國102年12月31日

單位：新臺幣元

科目	本年度 預算數 (1)	本年度 決算數 (2)	比較增減(-)		說明
			金額 (3)=(2)-(1)	% (4)=(3)/(1)*100	
收入總額					
利息收入	331,000	284,941	- 46,059	-13.92	定存到期銀行利率微調因素，基金利息收益減少。
捐款收入	799,000	45,000	- 754,000	-94.37	經濟不景氣，亦影響社會人士捐款意願，以致捐款金額相對驟減。
其他收入	-	-	-	-	
合計	1,130,000	329,941	-800,059	-70.80	

填表說明：1.本表「科目」依預算編列方式表達。或可依會計制度規範填列。

2.比較增減百分比超過10%以上者，應於說明欄說明增減原因。

3.表列百分比應列至百分比之小數點後兩位數。

財團法人中法文化教育基金會

支出明細表

中華民國102年度

單位：新臺幣元

科 目	本年度 預算數 (1)	本年度 決算數 (2)	比較增減(-)		說 明
			金額 (3)=(2)-(1)	% (4)=(3)/(1)*100	
文化活動支出-補助款	145,000	60,900	- 84,100	-58.00	因本年度辦理「法國文化藝術專案人員來台研究」獎助金案，無符合之申請，故獎助金未發。單位申請贊助所申請辦理內容不符合本基金會宗旨，相對減少補助經費。
文化活動支出-自辦(獎學金含巴黎視野刊物)	620,000	231,505	- 388,495	-62.66	因本年度辦理「法國文化藝術專案人員來華研究」獎助金案，無符合之申請，故獎助金未發。相對自辦文化活動經費減少。
行政管理費支出	365,000	342,121	- 22,879	-6.27	辦公場所租金未漲價之故致使行政管理費減少
合 計	1,130,000	634,526	- 495,474	-43.85	

填表說明：1.本表「科目」依預算編列方式表達。或可依會計制度規範填列。

2.比較增減百分比超過10%以上者，應於說明欄說明增減原因。

3.表列百分比應列至百分比之小數點後兩位數。

財團法人中法文化教育基金會
基金數額增減變動表

中華民國102年度

單位：新臺幣元

捐助者	創立時原始捐助基金金額	本年度期初基金金額	本年度基金增(減)金額	本年度期末基金金額	捐助基金比率%		說明
					創立時原始捐助基金金額占其總額比	本年度期末基金金額占其總額比率	
		(1)	(2)	(3)=(1)+(2)			
政府捐助							
一、中央政府	10,000,000	20,000,000	-	20,000,000	100.00	100.00	
國立台灣師範大學	5,000,000	10,000,000	-	10,000,000	50.00	50.00	
精省改列中央部分 行政院文化建設基金 管理委員會	5,000,000	10,000,000	-	10,000,000	50.00	100.00	該基金目前已裁撤
二、地方政府	-	-	-	-	-	-	
三、累計賸餘轉基金	-	-	-	-	-	-	
四、其他	-	-	-	-	-	-	
政府捐助小計	10,000,000	20,000,000	-	20,000,000	100.00	100.00	
合計	10,000,000	20,000,000	-	20,000,000	100.00	100.00	

- 填表說明：1.表內各類政府捐助財團法人之金額與比率，其計算公式、認定基準、政府捐助基金累計金額、基金總額等認定原則，請依行政院99年3月2日院授主孝一字第 0990001090號函示辦理。另政府捐助項下「其他」係指依前揭函示，應計入政府捐助基金金額者，非屬中央或地方政府捐助之項目（如：公設財團法人等）。
- 2.各級政府「捐助基金比率%」欄列數據如與預算編製當時計算之比率存有差異者，應於說明欄說明比率變動之情形。
- 3.表內中央政府項下「xx特種基金」係指營業基金（含未民營化前之國（省）營事業機構捐助部分）債務基金、作業基金、特別收入基金及資本計畫基金。
- 4.表內精省改列中央部分係指臺灣省政府於精省前所捐助部分，其捐助者之名稱得以原名稱列示。
- 5.表內「其他團體機構」包含國外政府機關、國內及國外民間團體機構及信託基金等。
- 6.表內「其他團體機構」及「個人」捐助金額重大者，請列舉表達，其餘以彙總數表達。
- 7.表列百分比應列至百分比之小數點後兩位數。

財團法人中法文化教育基金會

員工人數彙計表

中華民國102年度

單位：人

職類(稱)	本年度預算數 (1)	本年度決算數 (2)	比較增減(-) (3)=(2)-(1)	說明
董事長	1	1	0	未支薪
監察人	3	3	0	未支薪
董事	10	10	0	未支薪
執行長	1	1	0	兼職
副執行長	1	1	0	兼職
行政助理	4	3	(1)	兼職，1-4月份4人 5-12月份3人
合計	20	19	(1)	

填表說明：1.本表「職類(稱)」依預算編列方式表達。

2.本年度決算數如有大於預算數之情形，應於說明欄說明差異原因。

財團法人中法文法教育基金會

用人費用彙計表

中華民國102年度

單位：新臺幣元

科目	本年度預算數 (1)	本年度決算數 (2)	比較增減(-) (3)=(2)-(1)	說明
兼職行政人員--車馬費	120,000	152,000	32,000	原執行長未支領車馬費，改為按月支領。1-4月份行政助理4人、自5月份起改為3人。
合 計	120,000	152,000	32,000	

填表說明：1.本表「科目」依預算編列方式表達。或可依會計制度規範填列。

2.本年度決算數如有大於預算數之情形，應於說明欄說明差異原因。

主辦會計：楊靜慈



首長：張國恩

