

財團法人中法文化教育基金會

中華民國103年度決算

(103年01月01日至103年12月31日)



財團法人中法文化教育基金會編

# 財團法人中法文化教育基金會

## 中華民國103年度決算

### 目 次

一、總說明-----	1-2
二、主要表	
〈一〉收支餘絀決算表-----	3
〈二〉現金流量決算表-----	4
〈三〉淨值變動表-----	5
〈四〉資產負債表-----	6
三、明細表	
(一) 收入明細表-----	7
(二) 支出明細表-----	8
(三) 基金數額增減變動表-----	9
四、參考表	
(一) 員工人數彙計表-----	10
(二) 用人費用彙計表-----	11

# 總 說 明

中華民國103年度

## 壹、財團法人概況

### 一、設立依據

依照民法暨文化部主管文化藝術財團法人設立許可及監督要點。

### 二、設立目的

促進中法兩國文化、教育與藝術之交流。

### 三、組織概況

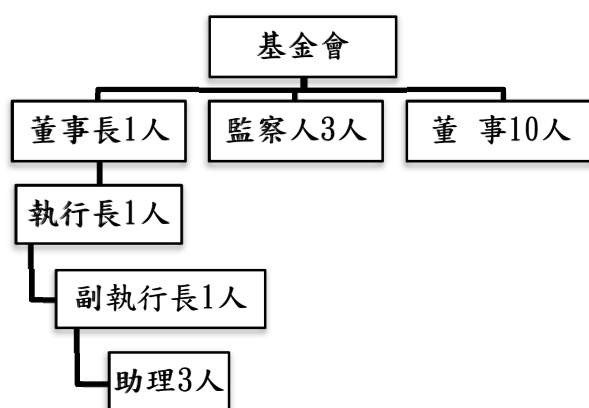

## 貳、年度各項工作計畫或方針之執行成果

### 一、提升社會人士對我國與法國文化之認識：

(一) 辦理系列文化講座：與國立台灣師範大學歐洲文化與觀光研究所及法語教學中心合辦「歐洲文化系列演講」，參與人數計1200人。

(二) 補助辦理文教活動：贊助淡江大學「透過文本教授法語文學與文化國際研討會」及輔仁大學「103年中華民國法文研究生國際研討會」辦理兩項活動，參與人數計300人。

(三) 以電子報及紙本形式出版「巴黎視野」季刊，一年四期，計發行紙本3,000份。

### 二、獎勵我國學生前往法國搜集論文資料及進修：

(一) 辦理「當代法國研究論文獎助金」：本年度無符合之申請者。

(二) 辦理「法國進修文教獎助學金」：本年度獎助1名。

### 三、促進法國文化藝術專業人士及學者對我國文化之認識：

獎助法國「漢學博士論文獎」：贊助駐法代表處文化組辦理「2014年漢學博士論文獎」，計3名。

## 參、決算概要

### 一、收支餘絀實況：

(一) 本年度編列收入預算91萬5,000元，含利息收入29萬元、捐款收入(社會人士捐款)62萬5,000元。

1、利息收入決算數28萬3,894元，較預算數29萬元，減少6,106元，約2.11%，主要係銀行利率微調因素，基金利息收益減少所致。

2、捐款收入決算數6萬元，較預算數62萬5,000元，減少56萬5,000元，約90.40%，主要係經濟不景氣，影響社會人士捐款意願，以致捐款金額相對驟減所致。

3、本年度收入總額決算數34萬3,894元，較預算數91萬5,000元，減少57萬1,106元，約62.42%，主要係利率微調及經濟不景氣等所致。

(二) 本年度編列預計文化活動支出-補助款10萬5,000元，本會辦理文化活動支出-自辦40萬元，行政管理費41萬元。

1、文化活動支出-補助款決算數7萬9,060元，較預算數10萬5,000元，減少2萬5,940元，約24.70%，主要係有些申請贊助單位，申請內容不符合宗旨，不予補助，補助經費下降所致。

2、文化活動支出-自辦決算數為20萬4,654元，較預算數40萬元，減少19萬5,346元，約48.84%，主要係本年度「當代法國研究論文獎助金」案，無符合之申請者，獎助金未發；其次係巴黎視野有2位志工加入，經費支出減少所致。

3、行政管理費決算數28萬6,818元，較預算數41萬元，減少12萬3,182元，約30.04%，主要係今年度未召開臨時董監事會出席費減少、獎學金申請者少審查費用減少及助理人員由4位減少成3位用人費用減少，且本會秉持節流原則，使行政管理費儘可能降至最低。

4、本年度支出總額決算數57萬0,532元，較預算數91萬5,000元，減少34萬4,468元，約37.65%，主要係部分申請贊助單位，申請內容不符合本會宗旨，「當代法國研究論文獎助金」案，無符合之申請者，擲節開支等使支出減少所致。

### 二、現金流量實況：

本年度期初現金及約當現金2,135萬1,416元，業務活動之淨現金流出22萬6,638元，本年度淨減少22萬6,638元，期末現金及約當現金為2,112萬4,778元。

### 三、淨值變動實況：

截至103年底淨值總額2,105萬5,428元，其內容為創立基金1,000萬元、捐贈基金1,000萬元，103年初累計賸餘128萬2,066元，加上103年度短絀22萬6,638元。

### 四、資產負債實況：

資產部分：合計為2,117萬5,428元，含銀行存款2,107萬4,037元，現金5萬741元及存出保證金5萬650元。

負債、基金及餘絀部分：負債12萬元，為應付帳款12萬元；基金及餘絀2,105萬5,428元，包含基金2,000萬元，累積餘絀105萬5,428元(本年度收入不足支付經費，由歷年累積盈餘128萬2,066元支付22萬6,638元)，合計2,117萬5,428元。

## 財團法人中法文化教育基金會

## 收支餘絀決算表

中華民國103年度

單位：新臺幣元

上年度決算數	科目	本年度預算數 (1)	本年度決算數 (2)	比較增(減-)	
				金額 (3)=(2)-(1)	% (4)=(3)/(1)*100
329,941	收入總額	915,000	343,894	- 571,106	-62.42
284,941	利息收入	290,000	283,894	- 6,106	-2.11
45,000	捐款收入	625,000	60,000	- 565,000	-90.40
-	- 其他收入	-	-	-	-
-	- 委辦專案收入	-	-	-	-
634,526	支出總額	915,000	570,532	- 344,468	-37.65
60,900	文化活動支出-補助款	105,000	79,060	- 25,940	-24.70
231,505	文化活動支出--自辦	400,000	204,654	- 195,346	-48.84
342,121	行政管理費支出	410,000	286,818	- 123,182	-30.04
- 304,585	本期餘絀	-	- 226,638	- 226,638	-

填表說明：1. 本表「科目」依預算編列方式表達，或可依會計制度規範填列。

2. 表列百分比應列至百分比之小數點後兩位數。

財團法人中法文化教育基金會  
現金流量決算表

中華民國103年度

單位：新臺幣元

項 目	本年度 預算數 (1)	本年度 決算數 (2)	比較增(減-)	
			金額 (3)=(2)-(1)	% (4)=(3)/(1)*100
業務活動之現金流量				
本期餘絀	-	- 226,638	- 226,638	-
業務活動之淨現金流出	-	- 226,638	- 226,638	-
現金及約當現金之淨減	-	- 226,638	- 226,638	-
期初現金及約當現金	21,656,000	21,351,416	- 304,584	-1.41
期末現金及約當現金	<b>21,656,000</b>	<b>21,124,778</b>	<b>- 531,222</b>	<b>-2.45</b>

填表說明：1. 本表「科目」依預算編列方式表達，或可依會計制度規範填列。

2. 本表係採現金及約當現金基礎，包括現金及自投資日起3個月內到期或清償之債權證券等。

3. 基於充分揭露原則之考量，應於附註說明不影響現金流量之投資及融資活動。

## 財團法人中法文化教育基金會

## 淨值變動表

中華民國103年度

單位：新臺幣元

科 目	本年度期初 餘額	本 年 度		本年度期末 餘額	說 明
		增 加	減 少		
<b>基金</b>	<b>20,000,000</b>	-	-	<b>20,000,000</b>	
創立基金	10,000,000			10,000,000	
捐贈基金	10,000,000	-	-	10,000,000	
<b>餘絀</b>	<b>1,282,066</b>		<b>226,638</b>	<b>1,055,428</b>	
累計餘絀	1,282,066		226,638	1,055,428	
<b>合 計</b>	<b>21,282,066</b>	-	<b>226,638</b>	<b>21,055,428</b>	

填表說明：1. 本表「科目」依預算編列方式表達，或可依會計制度規範填列。

2. 本年度各淨值科目如有增減變動情形，應於說明欄分別說明增減原因。

3. 本表應以結帳後總分類帳科目列示（如：本期餘絀應結轉至累計餘絀）。

**財團法人中法文化教育基金會**  
**資產負債表**

中華民國103年12月31日

單位：新臺幣元

科目	本年度決算數 (1)	上年度決算數 (2)	比較增(減-)	
			金額 (3)=(1)-(2)	% (4)=(3)/(2)*100
<b>資 產</b>				
銀行存款-定存	21,000,000	21,000,000	-	-
銀行存款-活儲	61,873	288,502	- 226,629	-78.55
銀行存款-甲存	12,036	12,045	- 9	-0.07
銀行存款-外幣活儲 歐元 3.27 (註)	128	128	-	-
現金	50,741	50,741	-	-
存出保證金	50,650	50,650	-	-
<b>資產合計</b>	<b>21,175,428</b>	<b>21,402,066</b>	<b>- 226,638</b>	<b>-1.06</b>
<b>負 債</b>				
應付帳款	120,000	120,000	-	-
<b>負債合計</b>	<b>120,000</b>	<b>120,000</b>	<b>-</b>	<b>-</b>
<b>淨 值</b>				
基金	20,000,000	20,000,000	-	-
餘絀	1,055,428	1,282,066	- 226,638	-17.68
累計餘絀	1,055,428	1,282,066	- 226,638	-17.68
<b>淨值合計</b>	<b>21,055,428</b>	<b>21,282,066</b>	<b>- 226,638</b>	<b>-1.06</b>
<b>負債及淨值合計</b>	<b>21,175,428</b>	<b>21,402,066</b>	<b>- 226,638</b>	<b>-1.06</b>

填表說明：1. 本表「科目」依預算編列方式表達，或可依會計制度規範填列。

2. 表列百分比應列至百分比之小數點後兩位數。

3. 本表應以結帳後總分類帳科目列示（如：本期餘絀應結轉至累計餘絀）。

註：外幣按101年12月31日匯率39.31台幣登入



## 財團法人中法文化教育基金會

## 收入明細表

中華民國103年度

單位：新臺幣元

科目	本年度 預算數 (1)	本年度 決算數 (2)	比較增(減-)		說明
			金額 (3)=(2)-(1)	% (4)=(3)/(1)*100	
利息收入	290,000	283,894	- 6,106	-2.11	主要係銀行利率微調因素，基金利息收益減少所致。
捐款收入	625,000	60,000	- 565,000	-90.40	主要係經濟不景氣，影響社會人士捐款意願，以致捐款金額相對驟減所致。
其他收入	-	-	-	-	
<b>合 計</b>	<b>915,000</b>	<b>343,894</b>	<b>-571,106</b>	<b>-62.42</b>	

填表說明：1. 本表「科目」依預算編列方式表達，或可依會計制度規範填列。

2. 比較增減百分比超過10%以上者，應於說明欄說明增減原因。

3. 表列百分比應列至百分比之小數點後兩位數。

## 財團法人中法文化教育基金會

## 支出明細表

中華民國103年度

單位：新臺幣元

科目	本年度 預算數 (1)	本年度 決算數 (2)	比較增(減-)		說明
			金額 (3)=(2)-(1)	% (4)=(3)/(1)*100	
文化活動支出-補助款	105,000	79,060	- 25,940	-24.70	主要係有些申請贊助單位，申請內容不符合宗旨，不予補助，補助經費下降所致。
文化活動支出-自辦	400,000	204,654	- 195,346	-48.84	主要係本年度「當代法國研究論文獎助金」案，無符合之申請者，獎助金未發；其次係巴黎視野有2位志工加入，經費支出減少所致。
行政管理費支出	410,000	286,818	- 123,182	-30.04	主要係今年度未召開臨時董監事會出席費減少、獎學金申請者少審查費減少及助理人員由4位減成3位用人費用減少，且本會秉持節流政策，使行政管理費儘可能降至最低。
合計	915,000	570,532	- 344,468	-37.65	

填表說明：1. 本表「科目」依預算編列方式表達，或可依會計制度規範填列。

2. 比較增減百分比超過10%以上者，應於說明欄說明增減原因。

3. 表列百分比應列至百分比之小數點後兩位數。

財團法人中法文化教育基金會  
基金數額增減變動表

中華民國103年度

單位：新臺幣元

捐助者	創立時原始捐助基金金額	本年度期初基金金額	本年度基金增(減-)金額	本年度期末基金金額	捐助基金比率%		說明
					創立時原始捐助基金金額占其總額比率	本年度期末基金金額占其總額比率	
		(1)	(2)	(3)=(1)+(2)			
政府捐助							
一、中央政府	10,000,000	20,000,000	-	20,000,000	100.00	100.00	
國立台灣師範大學	5,000,000	10,000,000	-	10,000,000	50.00	50.00	
精省改列中央部分 行政院文化建設基金 管理委員會	5,000,000	10,000,000		10,000,000	50.00	50.00	該基金 目前已 裁撤， 屬 文化部
二、地方政府	-	-	-	-	-	-	
三、累計贖餘轉基金	-	-	-	-	-	-	
四、其他	-	-	-	-	-	-	
政府捐助小計	10,000,000	20,000,000	-	20,000,000	100.00	100.00	
合計	10,000,000	20,000,000	-	20,000,000	100.00	100.00	

- 填表說明：1. 表內各類政府捐助財團法人之金額與比率，其計算公式、認定基準、政府捐助基金累計金額、基金總額等認定原則，請依行政院99年3月2日院授主孝一字第 0990001090號函示辦理。  
另政府捐助項下「其他」係指依前揭函示，應計入政府捐助基金金額者，非屬中央或地方政府捐助之項目（如：公設財團法人等）。
2. 各級政府「捐助基金比率%」欄列數據如與預算編製當時計算之比率存有差異者，應於說明欄說明比率變動之情形。
3. 表內中央政府項下「xx特種基金」係指營業基金（含未民營化前之國【省】營事業機構捐助部分）債務基金、作業基金、特別收入基金及資本計畫基金。
4. 表內精省改列中央部分係指臺灣省政府於精省前所捐助部分，其捐助者之名稱得以原名稱列示。
5. 表內「其他團體機構」包含國外政府機關、國內及國外民間團體機構及信託基金等。
6. 表內「其他團體機構」及「個人」捐助金額重大者，請列舉表達，其餘以彙總數表達。
7. 表列百分比應列至百分比之小數點後兩位數。

財團法人中法文化教育基金會  
員工人數彙計表

中華民國103年度

單位：人

職類(稱)	本年度預算數 (1)	本年度決算數 (2)	比較增(減-) (3)=(2)-(1)	說明
董事長	1	1	-	未支薪
監察人	3	3	-	未支薪
董事	10	10	-	未支薪
執行長	1	1	-	兼職(按月支領車馬費)
副執行長	1	1	-	兼職(按月支領車馬費)
行政助理	3	3	-	兼職(按月支領車馬費)
合計	19	19	-	

填表說明：1. 本表「職類(稱)」依預算編列方式表達。

2. 本年度決算數如有大於預算數之情形，應於說明欄說明差異原因。

財團法人中法文法教育基金會  
**用人費用彙計表**  
 中華民國103年度

單位：新臺幣元

科目	本年度預算數 (1)	本年度決算數 (2)	比較增(減-) (3)=(2)-(1)	說明
員工薪資	120,000	120,000		兼職行政人員- 車馬費
合 計	120,000	120,000		-

填表說明：1.本表「科目」依預算編列方式表達。或可依會計制度規範填列。

2.本年度決算數如有大於預算數之情形，應於說明欄說明差異原因。

主辦會計：孫喬淑



首長：張國恩

