

財團法人中法文化教育基金會

中華民國107年度決算

(107年01月01日至107年12月31日)



財團法人中法文化教育基金會編

財團法人中法文化教育基金會  
目 次

中華民國 107 年度

一、總說明	1-4
(一) 財團法人概況	1-2
(二) 年度各項工作計畫或方針之執行成果	2
(三) 決算概要	3-4
二、主要表	
(一) 收支營運決算表	5
(二) 現金流量決算表	6
(三) 淨值變動表	7
(四) 資產負債表	8
三、明細表	
(一) 收入明細表	9
(二) 支出明細表	10
(三) 基金數額增減變動表	11
四、參考表	
(一) 員工人數彙計表	12
(二) 用人費用彙計表	13

# 財團法人中法文化教育基金會

## 總說明

中華民國 107 年度

### 壹、財團法人概況

#### 一、設立依據：

依照民法暨文化部審查文化事務財團法人設立許可及監督要點。

#### 二、設立目的：

促進中法兩國文化、教育與藝術之交流。

#### 三、組織概況：

- (一) 本會設置董事會，董事會置董事 11 人，均為無給職。本會董事長由董事互選產生，綜理本會業務、對外代表本會。置執行長 1 人，承董事長之命，負責本會日常事務之處理；副執行長 1 人，襄助執行長處理會務，另設助理 2 人協助辦理會務。

董事會職權如下：

1. 基金之捐募
2. 基金之保管及運用。
3. 本會重要章則、辦法之制定與修正。
4. 本會業務方針及年度工作計畫之核定。
5. 工作人員編制、任免及待遇之決定。
6. 預算及決算之核定。
7. 董事之改選（聘）。
8. 其他重要事項。

本會置監察人 3 人，監察人由本會董事會選聘之。監察人任期與董事同，均為無給職。

監察人之職權如下：

1. 監督本會會務之推行、財務是否依章程及董事會決議辦理。
2. 稽核本會財務、經費收支暨基金運用事項。
3. 審查本會預算及決算報告。

## (二) 組織架構圖

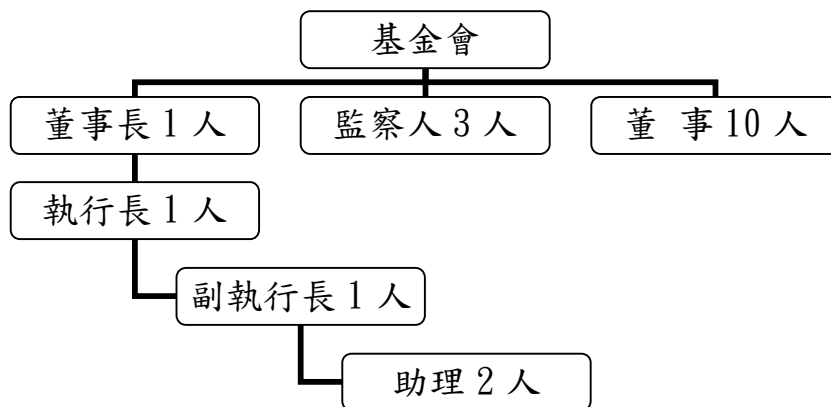

### 貳、年度各項工作計畫或方針之執行成果

- 一、辦理中法文化藝術相關系列講座：與國立臺灣師範大學歐洲文化與觀光研究所及法語教學中心合辦「歐洲文化系列演講」，參與人數計 1465 人。
- 二、辦理中法文化藝術相關系列活動：補助東華大學辦理「2018 太平洋左岸藝術季-巴黎左岸音緣歐洲銅管之聲在亞洲」、中華民國台法學術交流協會辦理「2018 國際哲學教育講座暨研習營」、中華民國法語教師協會辦理「2018 亞太法語歌唱比賽」三項活動，參與人數計 1520 人。
- 三、以電子報及紙本形式出版「巴黎視野」季刊(1 年 4 期)，計發行紙本 800 份。
- 四、辦理「法國進修文教獎助學金」：本年度無符合之申請者。
- 五、辦理「當代法國研究論文獎助金」：本年度無符合之申請者。
- 六、法國「漢學博士論文獎」：補助臺北駐法代表處教育組辦理「2018 年漢學博士論文獎」，計 2 名。

## 參、決算概要

### 一、收支營運實況

- (一)業務收入決算數0元，較預算數15萬元，減少15萬元，約100%，主要係經濟不景氣，影響社會人士捐款意願，以致捐款金額相對驟減所致。
- (二)財務收入決算數21萬6,074元，較預算數22萬元，減少3,926元，約1.78%，主要係利率調降使利息收入減少所致。
- (三)補助文化活動支出決算數9萬5,940元，較預算數10萬5,000元，減少9,060元，約8.63%，主要係漢學博士論文獎補助款之歐元匯率降低所致。
- (四)辦理及獎助文化活動支出決算數為2萬元，較預算數13萬5,000元，減少11萬5,000元，約85.19%，主要係本年度「當代法國研究論文獎助金」及「法國進修文教獎助學金」，無符合之申請者，獎助金未發；其次「巴黎視野」季刊與國立臺灣師範大學歐洲文化與觀光研究所合作發行，經費支出相對減少所致。
- (五)管理費用決算數9萬4,854元，較預算數13萬元，減少3萬5,146元，約27.04%，主要係今年度獎學金申請者少，致審查費用減少及官方派任之董監事開會不領出席費，致出席費減少，且本會秉持節流原則，使行政管理費儘可能降至最低。
- (六)以上總收支相抵後，計賸餘5,280元，較預算數增加5,280元，主要係「當代法國研究論文獎助金」及「法國進修文教獎助學」無符合之申請者，「巴黎視野」季刊與國立臺灣師範大學歐洲文化與觀光研究所合作發行，經費支出相對減少，以及工作人員從104年4月份開始不領車馬費等相關支出減少所致。

## 二、現金流量實況

(一)業務活動之淨現金流入 5,280 元。

(二)現金及約當現金之淨增加 5,280 元，係期末現金 2,134 萬 5,620 元，較期初現金 2,134 萬 340 元增加之數。

## 三、淨值變動實況

本年度期初淨值 2,139 萬 990 元，增加本年度賸餘 5,280 元，期末淨值為 2,139 萬 6,270 元。

## 四、資產負債實況

(一)資產部分：

1、流動資產 2,134 萬 5,620 元，為現金 2,134 萬 5,620 元，包含零用金 5 萬 741 元，活期存款 129 萬 4,879 元，定期存款 2,000 萬元。定期存款中包含創立基金 1,000 萬元及捐贈基金 1,000 萬元。

2、其他資產 5 萬 650 元，為存出保證金。

3、以上資產總額共計 2,139 萬 6,270 元。

(二)負債部分：負債為 0 元。

(三)淨值部分：

基金 2,000 萬元，包含創立基金 1,000 萬元及捐贈基金 1,000 萬元；累積賸餘 139 萬 6,270 元，以上淨值共計 2,139 萬 6,270 元。

# 主要表

## 財團法人中法文化教育基金會

## 收支營運決算表

中華民國107年度

單位：新臺幣元

上年度決算數	科 目	本年度預算數 (1)	本年度決算數 (2)	比較增(減-)	
				金額 (3)=(2)-(1)	% (4)=(3)/(1)*100
244,058	收入	370,000	216,074	- 153,926	-41.60
24,000	業務收入	150,000	-	- 150,000	-100.00
24,000	受贈收入	150,000	-	- 150,000	-100.00
-	其他業務收入	-	-	-	-
220,058	業務外收入	220,000	216,074	- 3,926	-1.78
220,058	財務收入	220,000	216,074	- 3,926	-1.78
-	其他業務外收入	-	-	-	-
214,832	支出	370,000	210,794	- 159,206	-43.03
214,832	業務支出	370,000	210,794	- 159,206	-43.03
96,360	補助文化活動支出	105,000	95,940	- 9,060	-8.63
20,000	辦理及獎助文化活動支出	135,000	20,000	- 115,000	-85.19
-	勞務成本	-	-	-	-
98,472	管理費用	130,000	94,854	- 35,146	-27.04
29,226	本期賸餘(短絀-)	-	5,280	5,280	-

填表說明：表列百分比應列至百分比之小數點後兩位數。



財團法人中法文化教育基金會  
現金流量決算表

中華民國107年度

單位：新臺幣元

項 目	本年度 預算數 (1)	本年度 決算數 (2)	比較增(減-)	
			金額 (3)=(2)-(1)	% (4)=(3)/(1)*100
業務活動之現金流量				
稅前賸餘(短絀)	-	5,280	5,280	-
利息股利之調整	- 220,000	- 216,074	3,926	-1.78
未計利息股利之稅前賸餘(短絀)	- 220,000	- 210,794	9,206	-4.18
調整非現金項目	-	-	-	-
未計利息股利之現金流入(流出)	- 220,000	- 210,794	9,206	-4.18
收取利息	220,000	216,074	- 3,926	-1.78
業務活動之淨現金流入(流出)	-	5,280	5,280	-
投資活動之現金流量				
投資活動之淨現金流入(流出)				
投資活動之現金流量				
投資活動之淨現金流入(流出)				
籌資活動之現金流量				
籌資活動之淨現金流入(流出)				
現金及約當現金之淨增(淨減)	-	5,280	5,280	-
期初現金及約當現金	21,311,000	21,340,340	29,340	0.14
期末現金及約當現金	<b>21,311,000</b>	<b>21,345,620</b>	<b>34,620</b>	<b>0.16</b>

填表說明：1. 本表係採現金及約當現金基礎，包括現金及自投資日起3個月內到期或清償之債權證券等。

2. 基於充分揭露原則之考量，應於附註說明不影響現金流量之投資及籌資活動。

## 財團法人中法文化教育基金會

## 淨值變動表

中華民國107年度

單位：新臺幣元

科 目	本年度期初 餘額	本 年 度		本年度期末 餘額	說 明
		增 加	減 少		
<b>基金</b>	<b>20,000,000</b>	-	-	<b>20,000,000</b>	
創立基金	10,000,000	-	-	10,000,000	
捐贈基金	10,000,000	-	-	10,000,000	
<b>累積餘絀（一）</b>	<b>1,390,990</b>	<b>5,280</b>	-	<b>1,396,270</b>	
累積賸餘	1,390,990	5,280	-	1,396,270	
<b>合 計</b>	<b>21,390,990</b>	<b>5,280</b>	-	<b>21,396,270</b>	

填表說明：1. 本年度各淨值科目如有增減變動情形，應於說明欄分別說明增減原因。

2. 本表應以結帳後總分類帳科目列示（如：本期賸餘(短絀一)應結轉至累計餘絀(-)）。

**財團法人中法文化教育基金會**  
**資產負債表**

中華民國107年12月31日

單位：新臺幣元

科 目	本年度決算數 (1)	上年度決算數 (2)	比較增(減)	
			金額 (3)=(1)-(2)	% (4)=(3)/(2)*100
資 產	21,396,270	21,390,990	5,280	0.02
流動資產	21,345,620	21,340,340	5,280	0.02
現金	21,345,620	21,340,340	5,280	0.02
零用金	50,741	50,741	-	-
銀行存款-活儲	1,294,879	1,277,563	17,316	1.36
銀行存款-甲存	-	12,036	- 12,036	-100.00%
銀行存款-定存	20,000,000	20,000,000	-	-
其他資產	50,650	50,650	-	-
什項資產	50,650	50,650	-	-
存出保證金	50,650	50,650	-	-
<b>資產合計</b>	<b>21,396,270</b>	<b>21,390,990</b>	<b>5,280</b>	<b>0.02</b>
負 債	-	-	-	-
流動負債	-	-	-	-
應付款項	-	-	-	-
應付帳款	-	-	-	-
<b>負債合計</b>	<b>-</b>	<b>-</b>	<b>-</b>	<b>-</b>
淨 值				
基金	20,000,000	20,000,000	-	-
創立基金	10,000,000	10,000,000	-	-
捐贈基金	10,000,000	10,000,000	-	-
累積餘絀	1,396,270	1,390,990	5,280	0.38
累積賸餘	1,396,270	1,390,990	5,280	0.38
<b>淨值合計</b>	<b>21,396,270</b>	<b>21,390,990</b>	<b>5,280</b>	<b>0.02</b>
<b>負債及淨值合計</b>	<b>21,396,270</b>	<b>21,390,990</b>	<b>5,280</b>	<b>0.02</b>

填表說明：1. 表列百分比應列至百分比之小數點後兩位數。

2. 本表應以結帳後總分類帳科目列示（如：本期餘絀應結轉至累計餘絀）。

# 明 細 表

## 財團法人中法文化教育基金會

## 收入明細表

中華民國107年度

單位：新臺幣元

科 目	本年度 預算數 (1)	本年度 決算數 (2)	比較增(減-)		說 明
			金額 (3)=(2)-(1)	% (4)=(3)/(1)*100	
業務收入	150,000	-	- 150,000	-100.00	主要係經濟不景氣， 影響社會人士捐款意 願，以致捐款金額驟 減所致。
受贈收入	150,000	-	- 150,000	-100.00	
其他業務收入	-	-	-	-	
業務外收入	220,000	216,074	- 3,926	-1.78	主要係利率調降使利 息收入減少所致。
財務收入	220,000	216,074	- 3,926	-1.78	
其他業務外收入	-	-	-	-	
<b>合 計</b>	<b>370,000</b>	<b>216,074</b>	<b>-153,926</b>	<b>-41.60</b>	

填表說明：1. 比較增減百分比超過10%以上者，應於說明欄說明增減原因。

2. 表列百分比應列至百分比之小數點後兩位數。

## 財團法人中法文化教育基金會

## 支出明細表

中華民國107年度

單位：新臺幣元

科目	本年度 預算數 (1)	本年度 決算數 (2)	比較增(減-)		說明
			金額 (3)=(2)-(1)	% (4)=(3)/(1)*100	
業務支出	370,000	210,794	- 159,206	-43.03	
補助文化活動支出	105,000	95,940	- 9,060	-8.63	主要係漢學博士論文獎補助款之歐元匯率降低所致。
辦理及獎助文化活動支出	135,000	20,000	- 115,000	-85.19	主要係本年度「當代法國研究論文獎助金」及「法國進修文教獎助學金」，無符合之申請者，獎助金未發；其次「巴黎視野」季刊與國立臺灣師範大學歐洲文化與觀光研究所合作發行，經費支出相對減少所致。
管理費用	130,000	94,854	- 35,146	-27.04	
行政管理費支出	130,000	94,854	- 35,146	-27.04	主要係今年度獎學金申請者少，致審查費減少及官方派任之董監事開會不領出席費，致出席費減少，且本會秉持節流政策，使行政管理費儘可能降至最低。
合    計	370,000	210,794	- 159,206	-43.03	

填表說明：1. 比較增減百分比超過10%以上者，應於說明欄說明增減原因。

2. 表列百分比應列至百分比之小數點後兩位數。

**財團法人中法文化教育基金會**  
**基金數額增減變動表**

中華民國107年度

單位：新臺幣元

捐助者	創立時原始捐助基金金額	本年度期初基金金額	本年度基金增(減-)金額	本年度期末基金金額	捐助基金比率%		說明	
					創立時原始基金金額占其總額比率	本年度期末基金金額占其總額比率		
		(1)	(2)	(3)=(1)+(2)				
政府捐助								
一、中央政府	10,000,000	20,000,000	-	20,000,000	100.00	100.00		
國立台灣師範大學	5,000,000	-	-	-	50.00	-		
精省改列中央部分								
行政院文化建設基金	5,000,000	20,000,000	-	20,000,000	50.00	100.00	該基金目前已裁撤，現歸屬文化部。	
管理委員會								
二、地方政府	-	-	-	-	-	-		
三、累計賸餘轉基金	-	-	-	-	-	-		
四、其他	-	-	-	-	-	-		
政府捐助小計	10,000,000	20,000,000	-	20,000,000	100.00	100.00		
合計	10,000,000	20,000,000	-	20,000,000	100.00	100.00		

- 填表說明：1. 表內各類政府捐助財團法人之金額與比率，其計算公式、認定基準、政府捐助基金累計金額、基金總額等認定原則，請依「財團法人基金計算及認定基準辦法」辦理。另政府捐助項下「其他」係指依前揭函示，應計入政府捐助基金金額者，非屬中央或地方政府捐助之項目（如：公設財團法人等）。
2. 各級政府「捐助基金比率%」欄列數據如與預算編製當時計算之比率存有差異者，應於說明欄說明比率變動之情形。
3. 表內中央政府項下「xx特種基金」係指營業基金（含未民營化前之國【省】營事業機構捐助部分）、債務基金、作業基金、特別收入基金及資本計畫基金。
4. 表內精省改列中央部分係指臺灣省政府於精省前所捐助部分，其捐助者之名稱得以原名稱列示。
5. 表內「其他團體機構」包含國外政府機關、國內及國外民間團體機構及信託基金等。
6. 表內「其他團體機構」及「個人」捐助金額重大者，請列舉表達，其餘以彙總數表達。
7. 表列百分比應列至百分比之小數點後兩位數。

本 頁 空 白



## 參 考 表

財團法人中法文化教育基金會  
員工人數彙計表

中華民國107年度

單位：人

職類(稱)	本年度預算數 (1)	本年度決算數 (2)	比較增(減-) (3)=(2)-(1)	說明
董事長	1	1	-	未支薪
執行長	1	1	-	未支薪
副執行長	1	1	-	未支薪
行政助理	2	2	-	未支薪
合 計	5	5	-	

填表說明：1. 本表「職類(稱)」依預算編列方式表達。

2. 本年度決算數如有大於預算數之情形，應於說明欄說明差異原因。

財團法人中法文化教育基金會  
用人費用彙計表

中華民國107年度

單位：新臺幣元

科目名稱 職類(稱)	本年度預算數									本年度決算數									比較增(減) (3)=(2)-(1)	說明
	薪資	超時 工作 報酬	津貼	獎金	退休、 卹 償金 及 資遣	分攤保 險費	福利 費	其他	合計 (1)	薪資	超時 工作 報酬	津貼	獎金	退休、卹 償金及 資遣費	分攤保 險費	福利 費	其他	合計 (2)		
董監事	-	-	-	-	-	-	-	48,000	48,000	-	-	-	-	-	-	-	40,000	40,000	-8,000	
主管	-	-	-	-	-	-	-	-	-	-	-	-	-	-	-	-	-	-	-	-
職員	-	-	-	-	-	-	-	-	-	-	-	-	-	-	-	-	-	-	-	-
：																				
合計	-	-	-	-	-	-	-	48,000	48,000	-	-	-	-	-	-	-	40,000	40,000	-8,000	

填表說明：1.本表「職類(稱)」依預算編列方式表達。

2.本年度決算數如有大於預算數之情形，應於說明欄說明差異原因。

主辦會計：孫喬淑

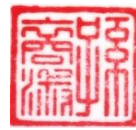

首長：吳正己

