

財團法人中法文化教育基金會

中華民國110年度決算

(110年01月01日至110年12月31日)

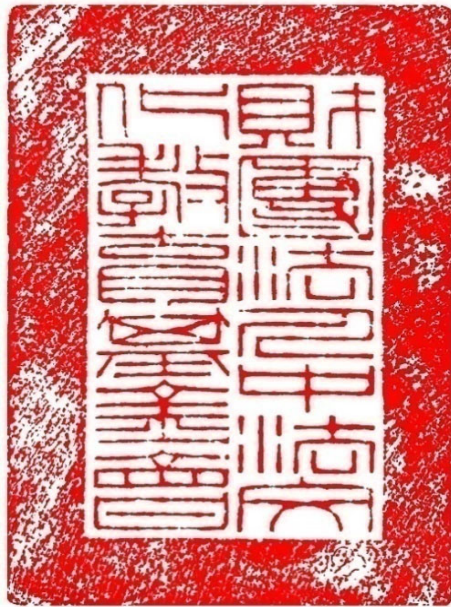

財團法人中法文化教育基金會編

財團法人中法文化教育基金會
目 次

中華民國 110 年度

一、總說明-----	1-4
(一) 財團法人概況-----	1-2
(二) 年度各項工作計畫或方針之執行成果-----	2
(三) 決算概要-----	3-4
二、主要表	
(一) 收支營運決算表-----	5
(二) 現金流量決算表-----	6
(三) 淨值變動表-----	7
(四) 資產負債表-----	8
三、明細表	
(一) 收入明細表-----	9
(二) 支出明細表-----	10
(三) 基金數額增減變動表-----	11
四、參考表	
(一) 員工人數彙計表-----	12
(二) 用人費用彙計表-----	13

財團法人中法文化教育基金會

總說明

中華民國 110 年度

壹、財團法人概況

一、設立依據：

依照財團法人法、民法及有關法令規定。

二、設立目的：

促進中法兩國文化、教育與藝術之交流。

三、組織概況：

- (一) 本會設置董事會，董事會置董事 11 人，均為無給職。本會董事長由董事互選產生，綜理本會業務、對外代表本會。置執行長 1 人，承董事長之命，負責本會日常事務之處理；副執行長 1 人，襄助執行長處理會務，另設助理 2 人協助辦理會務。

董事會職權如下：

1. 經費之籌措與財產之管理及運用。
2. 董事之改選及解任。
3. 董事長之推選及解任。
4. 內部組織之訂定及管理。
5. 工作計畫之研訂及推動。
6. 年度預算及決算之審定。
7. 捐助章程變更之擬議。
8. 合併之擬議。
9. 其他捐助章程規定事項之擬議或決議。

本會置監察人 3 人，監察人由本會董事會選聘之。監察人任期與董事同，均為無給職。

監察人之職權如下：

1. 監督本會業務之執行及財務狀況。
2. 稽核本會財務帳冊、文件及財產資料。
3. 監督依相關法令規定及捐助章程執行事務。

(二) 組織架構圖

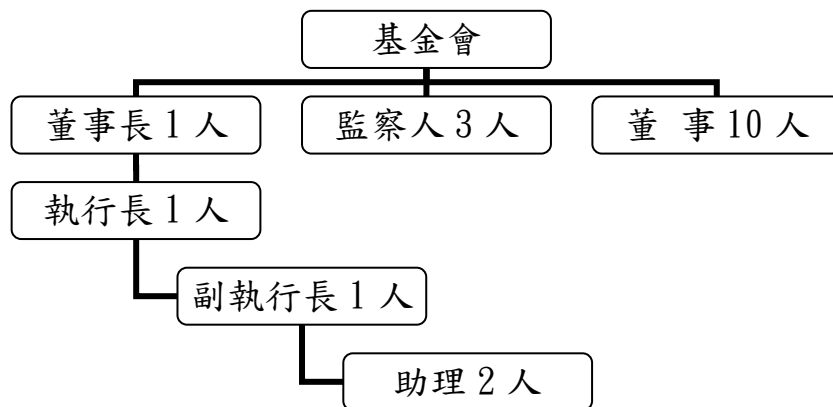

貳、年度各項工作計畫或方針之執行成果

- 一、辦理中法文化藝術相關系列講座：與國立臺灣師範大學歐洲文化與觀光研究所及法語教學中心合辦「歐洲文化系列演講」，參與人數計 472 人。
- 二、辦理中法文化藝術相關系列活動：補助中華民國台法學術暨文化經濟交流協會辦理「第三屆中華民國大專青年法語書籍閱讀獎」及「第一屆中華民國高中青少年法語書籍閱讀獎」、東華大學音樂學系辦理「德國風情 — 東華交響 2021 交響協奏音樂會」音樂會及中華民國法語教師協會辦理「全國法語朗誦、辯論暨演講大賽」四項活動，參與人數計 405 人。
- 三、以電子報及紙本形式出版「巴黎視野」季刊(1 年 4 期)，計發行紙本 800 份。
- 四、辦理「法國進修文教獎助學金」：本年度無符合之申請者。
- 五、辦理「當代法國研究論文獎助金」：本年度無符合之申請者。

參、決算概要

一、收支營運實況

- (一)業務收入決算數4,000元，較預算數14萬元，減少13萬6,000元，約97.14%，主要係經濟不景氣，影響社會人士捐款意願，以致捐款金額相對驟減所致。
- (二)財務收入決算數16萬6,918元，較預算數18萬元，減少1萬3,082元，約7.27%，主要係利率調降使利息收入減少所致。
- (三)補助文化活動支出決算數5萬5,000元，較預算數6萬元，減少5,000元，約8.33%，主要係申請補助金額減少所致。
- (四)辦理及獎助文化活動支出決算數為2萬元，較預算數13萬5,000元，減少11萬5,000元，約85.19%，主要係本年度「當代法國研究論文獎助金」及「法國進修文教獎助學金」，無符合之申請者，獎助金未發；其次「巴黎視野」季刊與國立臺灣師範大學歐洲文化與觀光研究所合作發行，經費支出相對減少所致。
- (五)管理費用決算數9萬1,913元，較預算數12萬5,000元，減少3萬3,087元，約26.47%，主要係今年度獎學金申請者少，致審查費用減少及官方派任之董監事開會不領出席費，致出席費減少，且本會秉持節流原則，使行政管理費儘可能降至最低。
- (六)以上總收支相抵後，計賸餘4,005元，較預算數增加4,005元，主要係「當代法國研究論文獎助金」及「法國進修文教獎助學」無符合之申請者，且漢學博士論文獎今年取消補助，「巴黎視野」季刊與國立臺灣師範大學歐洲文化與觀光研究所合作發行，經費支出相對減少，以及工作人員從104年4月份開始不領車馬費等相關支出減少所致。

二、現金流量實況

(一)業務活動之淨現金流出 162,913 元。

(二)投資活動之淨現金流入 166,918 元，係收取利息 166,918 元。

(三)現金及約當現金之淨增 4,005 元，係期末現金 143 萬 2,316 元，較期初現金 142 萬 8,311 元增加之數。

三、淨值變動實況

本年度期初淨值 2,147 萬 8,961 元，增加本年度賸餘流入 4,005 元，期末淨值為 2,148 萬 2,966 元。

四、資產負債實況

(一)資產部分：

1、流動資產 143 萬 2,316 元，為現金 143 萬 2,316 元，包含零用金 5 萬 741 元，活期存款 138 萬 1,575 元。

2、投資及準備金 2,000 萬元，為非流動金融資產 2,000 萬元。

3、其他資產 5 萬 650 元，為存出保證金。

4、以上資產總額共計 2,148 萬 2,966 元。

(二)負債部分：負債為 0 元。

(三)淨值部分：

基金 2,000 萬元，包含創立基金 1,000 萬元及捐贈基金 1,000 萬元；
累積賸餘 148 萬 2,966 元，以上淨值共計 2,148 萬 2,966 元。

主要表

財團法人中法文化教育基金會

收支營運決算表

中華民國110年度

單位：新臺幣元

上年度決算數	科 目	本年度預算數 (1)	本年度決算數 (2)	比較增(減-)	
				金額 (3)=(2)-(1)	% (4)=(3)/(1)*100
210,043	收入	320,000	170,918	- 149,082	-46.59
2,000	業務收入	140,000	4,000	- 136,000	-97.14
2,000	受贈收入	140,000	4,000	- 136,000	-97.14
-	其他業務收入	-	-	-	-
208,043	業務外收入	180,000	166,918	- 13,082	-7.27
208,043	財務收入	180,000	166,918	- 13,082	-7.27
-	其他業務外收入	-	-	-	-
168,938	支出	320,000	166,913	- 153,087	-47.84
168,938	業務支出	320,000	166,913	- 153,087	-47.84
56,377	補助文化活動支出	60,000	55,000	- 5,000	-8.33
20,000	辦理及獎助文化活動支出	135,000	20,000	- 115,000	-85.19
92,561	管理費用	125,000	91,913	- 33,087	-26.47
41,105	本期賸餘(短絀-)	-	4,005	4,005	-

財團法人中法文化教育基金會
現金流量決算表

中華民國110年度

單位：新臺幣元

項 目	本年度 預算數 (1)	本年度 決算數 (2)	比較增(減-)	
			金額 (3)=(2)-(1)	% (4)=(3)/(1)*100
業務活動之現金流量				
稅前賸餘(短絀)	-	4,005	4,005	-
利息股利之調整	- 180,000	- 166,918	13,082	-7.27
未計利息股利之稅前賸餘(短絀)	- 180,000	- 162,913	17,087	-9.49
調整非現金項目	-	-	-	-
未計利息股利之現金流入(流出)	- 180,000	- 162,913	17,087	-9.49
收取利息	180,000	-	- 180,000	-100.00
業務活動之淨現金流入(流出)	-	- 162,913	- 162,913	-
投資活動之現金流量				
收取利息	-	166,918	166,918	-
投資活動之淨現金流入(流出)	-	166,918	166,918	-
籌資活動之現金流量				
籌資活動之淨現金流入(流出)	-	-	-	-
現金及約當現金之淨增(淨減)	-	4,005	4,005	-
期初現金及約當現金	1,387,000	1,428,311	41,311	2.98
期末現金及約當現金	1,387,000	1,432,316	45,316	3.27

財團法人中法文化教育基金會

淨值變動表

中華民國110年度

單位：新臺幣元

科 目	本年度期初 餘額	本 年 度		本年度期末 餘額	說 明
		增 加	減 少		
基金	20,000,000	-	-	20,000,000	
創立基金	10,000,000	-	-	10,000,000	
捐贈基金	10,000,000	-	-	10,000,000	
累積餘絀（一）	1,478,961	4,005	-	1,482,966	
累積賸餘	1,478,961	4,005	-	1,482,966	
合 計	21,478,961	4,005	-	21,482,966	

財團法人中法文化教育基金會
資產負債表

中華民國110年12月31日

單位：新臺幣元

科 目	本年度決算數 (1)	上年度決算數 (2)	比較增(減-)	
			金額 (3)=(1)-(2)	% (4)=(3)/(2)*100
資 產	21,482,966	21,478,961	4,005	0.02
流動資產	1,432,316	1,428,311	4,005	0.28
現金	1,432,316	1,428,311	4,005	0.28
零用金	50,741	50,741	-	-
銀行存款-活儲	1,381,575	1,377,570	4,005	0.29
投資及準備金	20,000,000	20,000,000	-	-
非流動金融資產	20,000,000	20,000,000	-	-
其他資產	50,650	50,650	-	-
什項資產	50,650	50,650	-	-
存出保證金	50,650	50,650	-	-
資產合計	21,482,966	21,478,961	4,005	0.02
負 債	-	-	-	-
流動負債	-	-	-	-
應付款項	-	-	-	-
應付帳款	-	-	-	-
負債合計	-	-	-	-
淨 值				
基金	20,000,000	20,000,000	-	-
創立基金	10,000,000	10,000,000	-	-
捐贈基金	10,000,000	10,000,000	-	-
累積餘絀	1,482,966	1,478,961	4,005	0.27
累積賸餘	1,482,966	1,478,961	4,005	0.27
淨值合計	21,482,966	21,478,961	4,005	0.02
負債及淨值合計	21,482,966	21,478,961	4,005	0.02

備註：因「銀行存款-定存」2,000萬元係屬非預期於資產負債表日後十二個月內變現者，故依會計制度重分類科目至「非流動金融資產」。

明 細 表

財團法人中法文化教育基金會

收入明細表

中華民國110年度

單位：新臺幣元

科 目	本年度 預算數 (1)	本年度 決算數 (2)	比較增(減-)		說 明
			金額 (3)=(2)-(1)	% (4)=(3)/(1)*100	
業務收入	140,000	4,000	- 136,000	-97.14	主要係經濟不景氣，影響社會人士捐款意願，以致捐款金額驟減所致。
受贈收入	140,000	4,000	- 136,000	-97.14	
捐款收入	140,000	4,000	- 136,000	-97.14	
其他業務收入	-	-	-	-	
業務外收入	180,000	166,918	- 13,082	-7.27	主要係利率調降使利息收入減少所致。
財務收入	180,000	166,918	- 13,082	-7.27	
利息收入	180,000	166,918	- 13,082	-7.27	
其他業務外收入	-	-	-	-	
其他收入	-	-	-	-	
合 計	320,000	170,918	-149,082	-46.59	

財團法人中法文化教育基金會

支出明細表

中華民國110年度

單位：新臺幣元

科目	本年度 預算數 (1)	本年度 決算數 (2)	比較增(減-)		說明
			金額 (3)=(2)-(1)	% (4)=(3)/(1)*100	
業務支出	320,000	166,913	- 153,087	-47.84	
補助文化活動支出	60,000	55,000	- 5,000	-8.33	
辦理及獎助文化活動支出	135,000	20,000	- 115,000	-85.19	主要係本年度「當代法國研究論文獎助金」及「法國進修文教獎助學金」，無符合之申請者，獎助金未發；其次「巴黎視野」季刊與國立臺灣師範大學歐洲文化與觀光研究所合作發行，經費支出相對減少所致。
管理費用	125,000	91,913	- 33,087	-26.47	
行政管理費支出	125,000	91,913	- 33,087	-26.47	主要係今年度獎學金申請者少，致審查費減少及官方派任之董監事開會不領出席費，致出席費減少，且本會秉持節流政策，使行政管理費儘可能降至最低。
合 計	320,000	166,913	- 153,087	-47.84	

財團法人中法文化教育基金會
基金數額增減變動表

中華民國110年度

單位：新臺幣元

捐助者	創立時原始 捐助基金金 額	本年度期初 基金金額	本年度 基金增 (減-) 金額	本年度期末 基金金額	捐助基金比率%		說 明
					創立時原 始捐助基 金金額占 其總額比 率	本年 度期 末基 金金 額占 其總 額比 率	
		(1)	(2)	(3)=(1)+(2)			
政府捐助							
一、中央政府	10,000,000	20,000,000	-	20,000,000	100.00	100.00	
國立台灣師範大學	5,000,000	10,000,000	-	10,000,000	50.00	50.00	
精省改列中央部分 行政院文化建設基金 管理委員會	5,000,000	10,000,000		10,000,000	50.00	50.00	該基金目前 已裁撤，現 歸屬文化 部。
二、地方政府	-	-	-	-	-	-	
三、累計賸餘轉基金	-	-	-	-	-	-	
四、其他	-	-	-	-	-	-	
政府捐助小計	10,000,000	20,000,000	-	20,000,000	100.00	100.00	
合 計	10,000,000	20,000,000	-	20,000,000	100.00	100.00	

本 頁 空 白

參考表

財團法人中法文化教育基金會
 員工人數彙計表

中華民國110年度

單位：人

職類(稱)	本年度預算數 (1)	本年度決算數 (2)	比較增(減-) (3)=(2)-(1)	說明
董事長	1	1	-	未支薪
執行長	1	1	-	未支薪
副執行長	1	1	-	未支薪
行政助理	2	2	-	未支薪
合 計	5	5	-	

**財團法人中法文化教育基金會
用人費用彙計表**

中華民國110年度

單位：新臺幣元

科目名稱 職類(稱)	本年度預算數									本年度決算數									比較增(減) (3)=(2)-(1)	說明	
	薪資	超時 工作 報酬	津貼	獎金	退休、 卹 償金 及 資遣	分攤保 險費	福利 費	其他	合計 (1)	薪資	超時 工作 報酬	津貼	獎金	退休、卹 償金及 資遣費	分攤保 險費	福利 費	其他	合計 (2)			
董監事	-	-	-	-	-	-	-	60,000	60,000	-	-	-	-	-	-	-	46,000	46,000	-14,000		
主管	-	-	-	-	-	-	-	-	-	-	-	-	-	-	-	-	-	-	-	-	
職員	-	-	-	-	-	-	-	-	-	-	-	-	-	-	-	-	-	-	-	-	
：																					
合計	-	-	-	-	-	-	-	60,000	60,000	-	-	-	-	-	-	-	46,000	46,000	-14,000		

主辦會計：孫喬淑



首長：吳正己

