

財團法人中法文化教育基金會

中華民國111年度決算

(111年01月01日至111年12月31日)

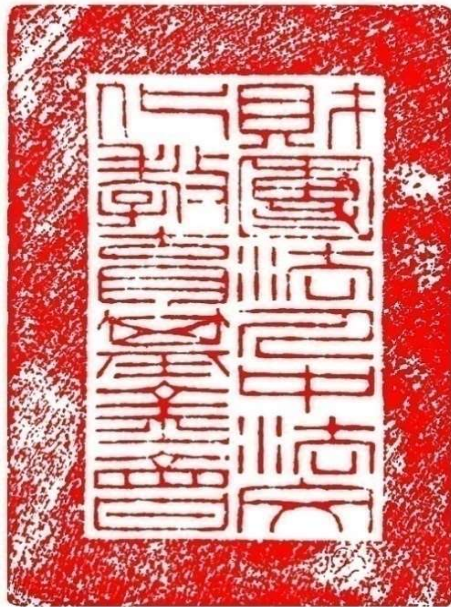

財團法人中法文化教育基金會編

財團法人中法文化教育基金會

目 次

中華民國 111 年度

一、總說明	1-4
(一) 財團法人概況	1-2
(二) 年度各項工作計畫或方針之執行成果	2
(三) 決算概要	3-4
二、主要表	
(一) 收支營運決算表	5
(二) 現金流量決算表	6
(三) 淨值變動表	7
(四) 資產負債表	8
三、明細表	
(一) 收入明細表	9
(二) 支出明細表	10
(三) 基金數額增減變動表	11
四、參考表	
(一) 員工人數彙計表	12
(二) 用人費用彙計表	13

財團法人中法文化教育基金會

總說明

中華民國 111 年度

壹、財團法人概況

一、設立依據：

依照財團法人法、民法及有關法令規定。

二、設立目的：

促進中法兩國文化、教育與藝術之交流。

三、組織概況：

- (一) 本會設置董事會，董事會置董事 11 人，均為無給職。本會董事長由董事互選產生，綜理本會業務、對外代表本會。置執行長 1 人，承董事長之命，負責本會日常事務之處理；副執行長 1 人，襄助執行長處理會務，另設助理 2 人協助辦理會務。

董事會職權如下：

1. 經費之籌措與財產之管理及運用。
2. 董事之改選及解任。
3. 董事長之推選及解任。
4. 內部組織之訂定及管理。
5. 工作計畫之研訂及推動。
6. 年度預算及決算之審定。
7. 捐助章程變更之擬議。
8. 合併之擬議。
9. 其他捐助章程規定事項之擬議或決議。

本會置監察人 3 人，監察人由本會董事會選聘之。監察人任期與董事同，均為無給職。

監察人之職權如下：

1. 監督本會業務之執行及財務狀況。
2. 稽核本會財務帳冊、文件及財產資料。
3. 監督依相關法令規定及捐助章程執行事務。

(二) 組織架構圖

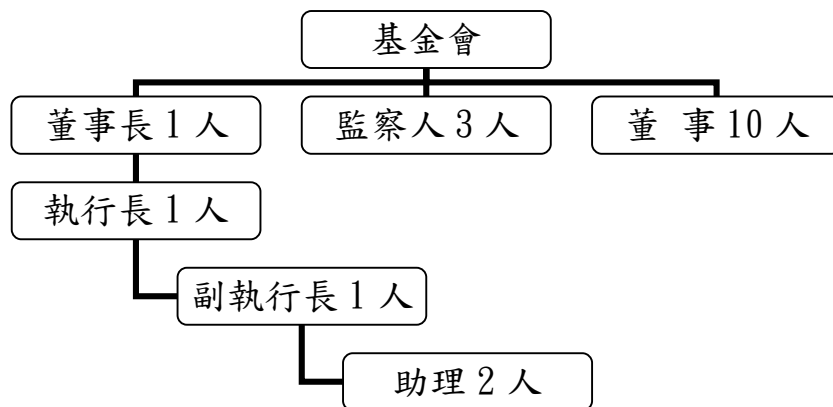

貳、年度各項工作計畫或方針之執行成果

- 一、辦理中法文化藝術相關系列講座：與國立臺灣師範大學歐洲文化與觀光研究所及法語教學中心合辦「歐洲文化系列演講」，參與人數計 536 人。
- 二、辦理中法文化藝術相關系列活動：補助台灣藝術與文化社會學學會「法國藝文思潮新意：經典閱讀系列讀書講談會」、中國文化大學辦理「紀念胡品清教授學術研討會—超越疆域：法語教學之跨領域研究與實踐」、國立中央大學法國語文學系辦理「亞太法語教師聯盟教學交流活動」、中華民國台法學術暨文化經濟交流協會辦理「第四屆中華民國大專青年法語書籍閱讀獎」及「第二屆中華民國高中青少年法語書籍閱讀獎」5 項活動，參與人數計 511 人。
- 三、以電子報及紙本形式出版「巴黎視野」季刊(1 年 4 期)，計發行紙本 800 份。
- 四、辦理「法國進修文教獎助學金」：本年度無符合之申請者。
- 五、辦理「當代法國研究論文獎助金」：本年度無符合之申請者。

參、決算概要

一、收支營運實況

- (一)受贈收入決算數 6,000 元，較預算數 14 萬元，減少 13 萬 4,000 元，約 95.71%，主要係經濟不景氣，影響社會人士捐款意願，以致捐款金額相對驟減所致。
- (二)財務收入決算數 17 萬 5,160 元，較預算數 18 萬元，減少 4,840 元，約 2.69%，主要係利率調降使利息收入減少所致。
- (三)補助文化活動支出決算數 5 萬 2,770 元，較預算數 6 萬元，減少 7,230 元，約 12.05%，主要係申請補助金額減少所致。
- (四)辦理及獎助文化活動支出決算數為 2 萬元，較預算數 13 萬 5,000 元，減少 11 萬 5,000 元，約 85.19%，主要係本年度「當代法國研究論文獎助金」及「法國進修文教獎助學金」，無符合之申請者，獎助金未發；其次「巴黎視野」季刊與國立臺灣師範大學歐洲文化與觀光研究所合作發行，經費支出相對減少所致。
- (五)管理費用決算數 5 萬 7,602 元，較預算數 12 萬 5,000 元，減少 6 萬 7,398 元，約 53.92%，主要係今年度獎學金申請者少，致審查費用減少、本會會址場地租金減少及官方派任之董監事開會不領出席費，致出席費減少，且本會秉持節流原則，使行政管理費儘可能降至最低。
- (六)以上總收支相抵後，計賸餘 5 萬 788 元，較預算數增加 5 萬 788 元，主要係「當代法國研究論文獎助金」及「法國進修文教獎助學金」無符合之申請者，獎助金未發；「巴黎視野」季刊與國立臺灣師範大學歐洲文化與觀光研究所合作發行，經費支出相對減少所致。

二、現金流量實況

(一)業務活動之淨現金流出 12 萬 4,372 元。

(二)投資活動之淨現金流入 17 萬 5,160 元，係收取利息 17 萬 5,160 元。

(三)現金及約當現金之淨增 5 萬 788 元，係期末現金 148 萬 3,104 元，較期初現金 143 萬 2,316 元增加之數。

三、淨值變動實況

本年度期初淨值 2,148 萬 2,966 元，增加本年度賸餘流入 5 萬 788 元，期末淨值為 2,153 萬 3,754 元。

四、資產負債實況

(一)資產部分：

1、流動資產 148 萬 3,104 元，為現金 148 萬 3,104 元，包含零用金 5 萬 741 元，活期存款 143 萬 2,363 元。

2、投資及準備金 2,000 萬元，為非流動金融資產 2,000 萬元。

3、其他資產 5 萬 650 元，為存出保證金。

4、以上資產總額共計 2,153 萬 3,754 元。

(二)負債部分：負債為 0 元。

(三)淨值部分：

基金 2,000 萬元，包含創立基金 1,000 萬元及捐贈基金 1,000 萬元；
累積賸餘 153 萬 3,754 元，以上淨值共計 2,153 萬 3,754 元。

主要表

財團法人中法文化教育基金會

收支營運決算表

中華民國111年度

單位：新臺幣元

上年度決算數	科 目	本年度預算數 (1)	本年度決算數 (2)	比較增(減-)	
				金額 (3)=(2)-(1)	% (4)=(3)/(1)*100
170,918	收入	320,000	181,160	- 138,840	-43.39
4,000	業務收入	140,000	6,000	- 134,000	-95.71
4,000	受贈收入	140,000	6,000	- 134,000	-95.71
-	其他業務收入	-	-	-	-
166,918	業務外收入	180,000	175,160	- 4,840	-2.69
166,918	財務收入	180,000	175,160	- 4,840	-2.69
-	其他業務外收入	-	-	-	-
166,913	支出	320,000	130,372	- 189,628	-59.26
166,913	業務支出	320,000	130,372	- 189,628	-59.26
55,000	補助文化活動支出	60,000	52,770	- 7,230	-12.05
20,000	辦理及獎助文化活動支出	135,000	20,000	- 115,000	-85.19
91,913	管理費用	125,000	57,602	- 67,398	-53.92
4,005	本期賸餘(短絀-)	-	50,788	50,788	-

財團法人中法文化教育基金會
現金流量決算表

中華民國111年度

單位：新臺幣元

項 目	本年度 預算數 (1)	本年度 決算數 (2)	比較增(減-)	
			金額 (3)=(2)-(1)	% (4)=(3)/(1)*100
業務活動之現金流量				
稅前賸餘(短絀)	-	50,788	50,788	-
利息股利之調整	- 180,000	- 175,160	4,840	-2.69
未計利息股利之稅前賸餘(短絀)	- 180,000	- 124,372	55,628	-30.90
調整非現金項目	-	-	-	-
未計利息股利之現金流入(流出)	- 180,000	- 124,372	55,628	-30.90
收取利息	180,000	-	- 180,000	-100.00
業務活動之淨現金流入(流出)	-	- 124,372	- 124,372	-
投資活動之現金流量				
收取利息	-	175,160	175,160	-
投資活動之淨現金流入(流出)	-	175,160	175,160	-
籌資活動之現金流量				
籌資活動之淨現金流入(流出)	-	-	-	-
現金及約當現金之淨增(淨減)	-	50,788	50,788	-
期初現金及約當現金	1,428,000	1,432,316	4,316	0.30
期末現金及約當現金	1,428,000	1,483,104	55,104	3.86

財團法人中法文化教育基金會

淨值變動表

中華民國111年度

單位：新臺幣元

科 目	本年度期初 餘額	本 年 度		本年度期末 餘額	說 明
		增 加	減 少		
基金	20,000,000	-	-	20,000,000	
創立基金	10,000,000	-	-	10,000,000	
捐贈基金	10,000,000	-	-	10,000,000	
累積餘絀（－）	1,482,966	50,788	-	1,533,754	
累積賸餘	1,482,966	50,788	-	1,533,754	
合 計	21,482,966	50,788	-	21,533,754	

財團法人中法文化教育基金會
資產負債表

中華民國111年12月31日

單位：新臺幣元

科 目	本年度決算數 (1)	上年度決算數 (2)	比較增(減-)	
			金額 (3)=(1)-(2)	% (4)=(3)/(2)*100
資 產				
流動資產	1,483,104	1,432,316	50,788	3.55
現金	1,483,104	1,432,316	50,788	3.55
零用金	50,741	50,741	-	-
銀行存款-活儲	1,432,363	1,381,575	50,788	3.68
投資及準備金	20,000,000	20,000,000	-	-
非流動金融資產	20,000,000	20,000,000	-	-
其他資產	50,650	50,650	-	-
什項資產	50,650	50,650	-	-
存出保證金	50,650	50,650	-	-
資產合計	21,533,754	21,482,966	50,788	0.24
負 債				
流動負債	-	-	-	-
應付款項	-	-	-	-
應付帳款	-	-	-	-
負債合計	-	-	-	-
淨 值				
基金	20,000,000	20,000,000	-	-
創立基金	10,000,000	10,000,000	-	-
捐贈基金	10,000,000	10,000,000	-	-
累積餘絀	1,533,754	1,482,966	50,788	3.42
累積賸餘	1,533,754	1,482,966	50,788	3.42
淨值合計	21,533,754	21,482,966	50,788	0.24
負債及淨值合計	21,533,754	21,482,966	50,788	0.24

明 細 表

財團法人中法文化教育基金會

收入明細表

中華民國111年度

單位：新臺幣元

科 目	本年度 預算數 (1)	本年度 決算數 (2)	比較增(減-)		說 明
			金額 (3)=(2)-(1)	% (4)=(3)/(1)*100	
業務收入	140,000	6,000	- 134,000	-95.71	主要係經濟不景氣，影響社會人士捐款意願，以致捐款金額驟減所致。
受贈收入	140,000	6,000	- 134,000	-95.71	
捐款收入	140,000	6,000	- 134,000	-95.71	
其他業務收入	-	-	-	-	
業務外收入	180,000	175,160	- 4,840	-2.69	主要係利率調降使利息收入減少所致。
財務收入	180,000	175,160	- 4,840	-2.69	
利息收入	180,000	175,160	- 4,840	-2.69	
其他業務外收入	-	-	-	-	
其他收入	-	-	-	-	
合 計	320,000	181,160	-138,840	-43.39	

財團法人中法文化教育基金會

支出明細表

中華民國111年度

單位：新臺幣元

科 目	本年度 預算數 (1)	本年度 決算數 (2)	比較增(減-)		說 明
			金額 (3)=(2)-(1)	% (4)=(3)/(1)*100	
業務支出	320,000	130,372	- 189,628	-59.26	
補助文化活動支出	60,000	52,770	- 7,230	-12.05	主要係申請補助金額減少所致。
辦理及獎助文化活動支出	135,000	20,000	- 115,000	-85.19	主要係本年度「當代法國研究論文獎助金」及「法國進修文教獎助學金」，無符合之申請者，獎助金未發；其次「巴黎視野」季刊與國立臺灣師範大學歐洲文化與觀光研究所合作發行，經費支出相對減少所致。
管理費用	125,000	57,602	- 67,398	-53.92	
行政管理費支出	125,000	57,602	- 67,398	-53.92	主要係今年度獎學金申請者少，致審查費用減少、本會會址場地租金減少及官方派任之董監事開會不領出席費，致出席費減少，且本會秉持節流政策，使行政管理費儘可能降至最低。
合 計	320,000	130,372	- 189,628	-59.26	

財團法人中法文化教育基金會
基金數額增減變動表

中華民國111年度

單位：新臺幣元

捐助者	創立時原始 捐助基金金 額	本年度期初 基金金額	本年度 基金增 (減-) 金額	本年度期末 基金金額	捐助基金比率%		說 明
					創立時原 始捐助基 金金額占 其總額比 率	本年度 期末基 金金額 占其總 額比率	
		(1)	(2)	(3)=(1)+(2)			
政府捐助							
一、中央政府	10,000,000	20,000,000	-	20,000,000	100.00	100.00	
國立台灣師範大學	5,000,000	10,000,000	-	10,000,000	50.00	50.00	
精省改列中央部分 行政院文化建設基金 管理委員會	5,000,000	10,000,000	-	10,000,000	50.00	50.00	該基金目前 已裁撤，現 歸屬文化 部。
二、地方政府	-	-	-	-	-	-	
三、累計賸餘轉基金	-	-	-	-	-	-	
四、其他	-	-	-	-	-	-	
政府捐助小計	10,000,000	20,000,000	-	20,000,000	100.00	100.00	
合 計	10,000,000	20,000,000	-	20,000,000	100.00	100.00	

本 頁 空 白

財團法人中法文化教育基金會
 員工人數彙計表

中華民國111年度

單位：人

職類(稱)	本年度預算數 (1)	本年度決算數 (2)	比較增(減-) (3)=(2)-(1)	說明
董事長	1	1	-	未支薪
執行長	1	1	-	未支薪
副執行長	1	1	-	未支薪
行政助理	2	2	-	未支薪
合 計	5	5	-	

**財團法人中法文化教育基金會
用人費用彙計表**

中華民國111年度

單位：新臺幣元

科目名稱 職類(稱)	本年度預算數									本年度決算數									比較增(減) (3)=(2)-(1)	說明
	薪資	超時 工作 報酬	津貼	獎金	退休、 卹 償金 及 資遣	分攤保 險費	福利 費	其他	合計 (1)	薪資	超時 工作 報酬	津貼	獎金	退休、卹 償金及 資遣費	分攤保 險費	福利 費	其他	合計 (2)		
董監事	-	-	-	-	-	-	-	60,000	60,000	-	-	-	-	-	-	-	40,000	40,000	-20,000	
主管	-	-	-	-	-	-	-	-	-	-	-	-	-	-	-	-	-	-	-	-
職員	-	-	-	-	-	-	-	-	-	-	-	-	-	-	-	-	-	-	-	-
：																				
合計	-	-	-	-	-	-	-	60,000	60,000	-	-	-	-	-	-	-	40,000	40,000	-20,000	

主辦會計：孫喬淑



首長：吳正己

